



PREFEITURA DO MUNICÍPIO DE SANTA LUZIA

LEI Nº 4.733, DE 20 DE JUNHO DE 2024

Dá nome à via pública de Rua Diamante Branco, situada Setor 6 do Núcleo Urbano Palmital.

O povo do Município de Santa Luzia, por seus representantes votou, aprovou e eu sanciono a seguinte Lei:

Art. 1º Fica denominada “Rua Diamante Branco” a via pública situada no Setor 6 do Núcleo Urbano Palmital, informalmente conhecida pelos moradores como “Castelo Branco”, Setor 6.

Art. 2º Fica instituído o seguinte Anexo Único a esta Lei que dispõe o croqui de localização da via de ligação com as seguintes identificações:

I - ID: 4540;

II - ID: 5678; e

III - ID: 5677.

Art. 3º Esta Lei entra em vigor na data de sua publicação.

Santa Luzia, 20 de junho de 2024.

LUIZ SÉRGIO FERREIRA COSTA
PREFEITO DO MUNICÍPIO DE SANTA LUZIA

Prefeitura Municipal de Santa Luzia
PUBLICADO EM: 20/06/24
NOME: Jéssica Marcilio de Oliveira
MATRÍCULA: Matrícula: 35754
<i>Jéssica Marcilio de Oliveira</i>
SETOR DE PROTOCOLO



PREFEITURA DO MUNICÍPIO DE SANTA LUZIA

ANEXO ÚNICO

(de que trata o *caput* do art. 2º)

LUIZ SÉRGIO FERREIRA COSTA
PREFEITO DO MUNICÍPIO DE SANTA LUZIA

Prefeitura Municipal de Santa Luzia
PUBLICADO EM: <u>20/08/24</u>
NOME: <u>Jéssica Marcilio de Oliveira</u>
MATRÍCULA: <u>Matrícula: 35754</u>
<u>Jéssica Marcilio</u>
SETOR DE PROTOCOLO

ABAIXO – ASSINADO (a favor)

Nós, residentes e domiciliados na Rua intitulada “CASTELO BRANCO”, SETOR 6, viemos através deste, declarar nossa vontade favorável à emissão de CEP e oficialização; de logradouro público.

NOME	DOC. IDENTIDADE	ASSINATURA
Wagner Junior Moreira	16.17.679.776	
Jessica Gonçalves Silva	106.508.936.33	Jessica
Françisca Viviana da Silva	99398590691	Françisca
Valdiney F.B. Sandoz	985511879 (ME896774)	DECA
Amorós Brito Jr / O	M.601.024	Amorós
Ela Terejinha Andarae	M.2.091.290	Andarae
Brasile Soares Monteiro	M.6.597.931	
João Tomaz dos Santos	989839266 (68613431615)	João Tomaz
Rainairi Monteiro	999133410	Rainairi
Neia Monteiro	97310-6566	Neia
ELBERTH MIRANDA	956581055	ELBERTH
Raiame Keisela Monteiro		Raiame
Magaly Monteiro Silva		Magaly

ABAIXO – ASSINADO (a favor)

Nós, residentes e domiciliados na Rua intitulada “CASTELO BRANCO”, SETOR 6, viemos através deste, declarar nossa vontade favorável à emissão de CEP e oficialização; de logradouro público.

NOME	DOC. IDENTIDADE	ASSINATURA
Francisco Felicitia Lima	Mg 198379	
Sueli Nonato Nunes Felipe	Mg 7891371	
Daniela Costa Miranda	MG 14606710	
Monia Rozemi Costa	CR. 56863454653	
Matia Apolucina Oliveira	Mg 803-024	
Mania Luíza de Costa	M. 8266041	
Alexandre Patrocínio dos Santos	MG 5055520	
Nicola Luiza Alves Sales	11618940635	
Theresa Damiana Nunes Costa	70044528672	
Flávia dos Santos	M 8350839	
Francisco Francisco		
Lilla Carla Alente		
Edli Juliana Cristina		
Shainara Francisca		

Mapa de Localização - Croqui

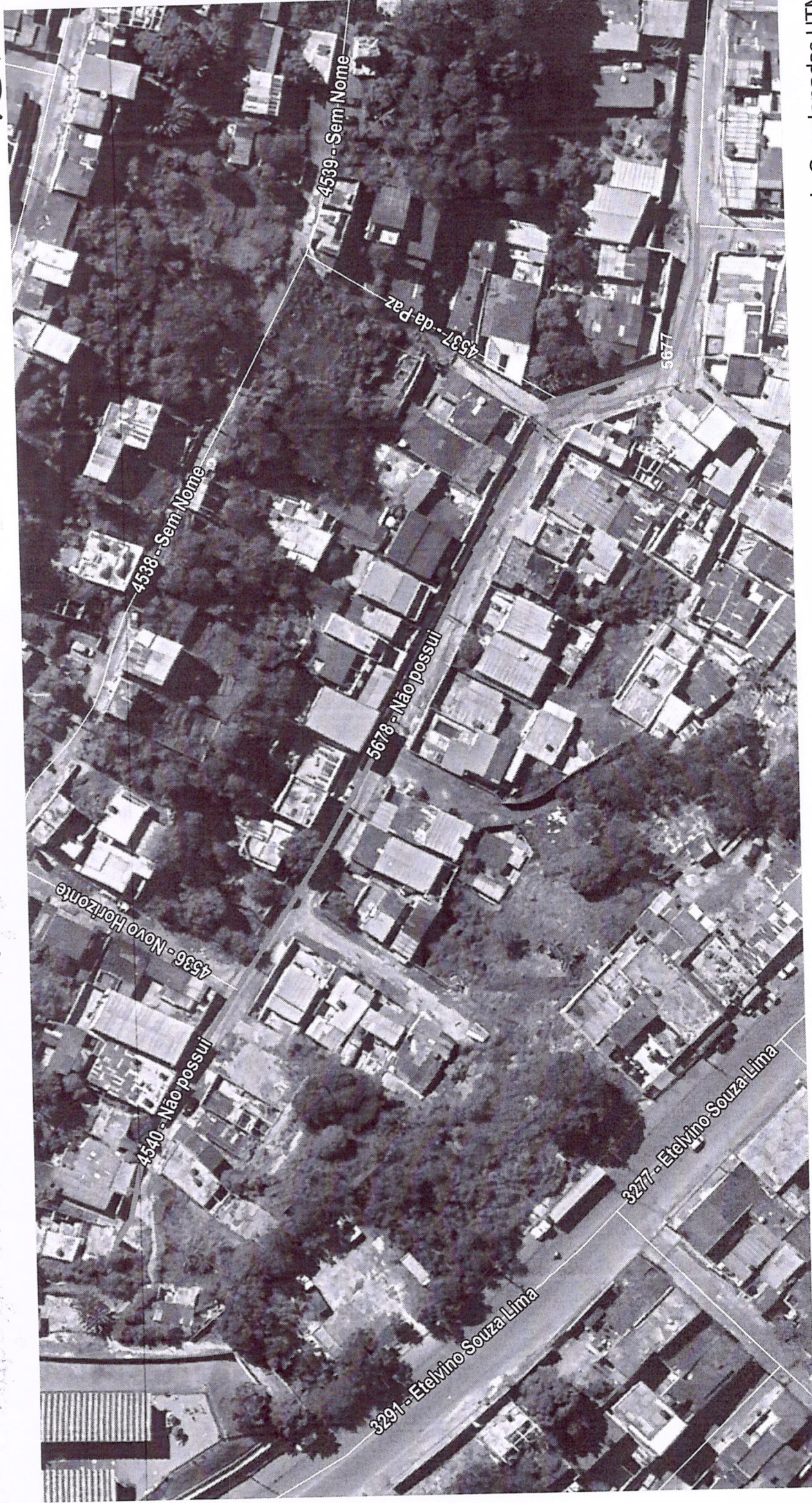
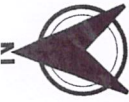

/814000.UU

Legenda:

Trechos Logradouros

— Logradouros não nomeados



Sistema de Coordenadas UTM
SIRGAS 2000 - zone 23 S
Fonte: Prefeitura de Santa Luzia
Elaborado por: Coordenação de Sistema
de Informações Geográficas Municipa