PROJETO DE LEI N° /2022

“DISPÕE SOBRE DENOMINAÇÃO DE LOGRADOURO PÚBLICO DE ANGÉLICA DO CARMO SOUZA.”

A Câmara Municipal de Santa Luzia, Estado de Minas Gerais, no uso de suas atribuições legais, aprova:

Art. 1º- O logradouro Público identificado como Rua “T”, localizado no bairro Petrópolis 1, fica denominado Rua Angélica do Carmo Souza.

Art.2º - Esta lei entrará em vigor na data de sua publicação.

Santa Luzia, 05 de dezembro de 2022

Luiza Maria Ferreira Pinto

“Luiza do Hospital”

Vereadora

Autenticar documento em https://spl.cmsantaluzia.mg.gov.br/autenticidade
com o identificador 3200320037003500380003A005000, Documento assinado digitalmente conforme MP n° 2.200-2/2001, que institui a Infra-estrutura de Chaves Públicas Brasileira - ICP - Brasil.

JUSTIFICATIVA

Ressalta que a Rua a qual se pretende nomear ainda não há moradores, por esse motivo não houve o abaixo assinado.

Santa Luzia, 05 de dezembro de 2022

Luiza Maria Ferreira Pinto

“Luiza do Hospital”

Vereadora

Autenticar documento em https://spl.cmsantaluzia.mg.gov.br/autenticidade
com o identificador 3200320037003500380003A005000, Documento assinado digitalmente conforme MP n° 2.200-2/2001, que institui a Infra-estrutura de Chaves Públicas Brasileira - ICP - Brasil.

PODER JUDICIÁRIO - TJMG
CORREGEDORIA - GERAL DE JUSTIÇA
Registro Civil das Pessoas Naturais de Santa Luzia - MG
Selo Digital: EHL03522 - Cod. Seg. 4091.9968.5948.2753 - Cod. e Quantidade do(s) ato(s) Praticado(s): 1 (9201), 5 (6101) Ato(s) Praticado(s) por: Dayse Maria S Lisboa - Escr. - Emol.: R$ 0,00 - Tx Judic.: R$ 0,00 - Total: R$ 0,00 - ISS: R$ 0,00
Consulte a validade no site: https://selos.tjmg.jus.br

REPÚBLICA FEDERATIVA DO BRASIL
REGISTRO CIVIL DAS PESSOAS NATURAIS
CERTIDÃO DE ÓBITO

NOME: **ANGÉLICA DO CARMO DE SOUZA**

CPF: 092.861.706-88

MATRÍCULA: **0471590155 2021 4 00015 238 0011439 05**

SEXO	COR	ESTADO CIVIL E IDADE
Feminino	Branca	casada, com 90 anos de idade

NATURALIDADE	DOCUMENTO DE IDENTIFICAÇÃO	ELEITOR
Santa Luzia - MG	M-8.290.624SSP - Secretaria de Segurança Pública-MG	era eleitora

FILIAÇÃO E RESIDÊNCIA: FRANCISCO MATEUS DE OLIVEIRA (falecido) e ANA FÉLIX DE OLIVEIRA (falecida) / Rua Santa Luzia, 372, Centro, Santa Luzia - MG

DATA E HORA DE FALECIMENTO: cinco de março de dois mil e vinte e um às 07:34 horas — DIA MÊS ANO: 05/03/2021

LOCAL DE FALECIMENTO: Em domicílio, em Santa Luzia - MG

CAUSA DA MORTE: Pneumonia Bacteriana, Diabetes Mellitus

DEPULTAMENTO/CREMAÇÃO MUNICÍPIO E CEMITÉRIO SE CONHECIDO	DECLARANTE
Cemitério do Carmo, em Santa Luzia - MG	JOSIENE SOUZA LEAL

NOME E NÚMERO DO DOCUMENTO DO MÉDICO QUE ATESTOU O ÓBITO: Renato Figueiredo Silva / CRM 78957

OBSERVAÇÕES/AVERBAÇÕES A ACRESCER

Termo: 11439, Livro: 015 C e Folha: 238 V deste registro de óbito. Data de nascimento: 21/06/1930. Ignora se a falecida deixou bens. Não deixou testamento. Era casada com **Antônio de Souza**. Deixou 05 (cinco) filhos vivos e maiores. Registro de Casamento lavrado no livro B 12, folha 29, termo 1088, deste cartório. NADA MAIS.

ANOTAÇÕES DE CADASTRO

TIPO DOCUMENTO	NÚMERO	DATA EXPEDIÇÃO	ÓRGÃO EXPEDIDOR	DATA DE VALIDADE
RG	M-8.290.624	19/04/1993	SSP - Secretaria de Segurança Pública-MG	---
PIS/NIS	---	---	---	---
Passaporte	---	---	---	---
Cartão Nacional de Saúde	---	---	---	---

TIPO DOCUMENTO	NÚMERO	ZONA/SEÇÃO	MUNICÍPIO	UF
Título de Eleitor	---	---	---	---
CEP Residencial	---		Grupo Sanguíneo	---

* As anotações de cadastro acima não dispensam a parte interessada da apresentação do documento original, quando exigido pelo órgão solicitante

O conteúdo da certidão é verdadeiro. Dou fé.
Santa Luzia-MG, 05 de março de 2021.

REGISTRO CIVIL DAS PESSOAS NATURAIS DE SANTA LUZIA - MG
Rua Floriano Peixoto, 451, Centro, Santa Luzia - MG
CEP:33.010-030 - Fone (31) 3642-9344
e-mail:cartoriosantaluziamg@gmail.com
Oficiala do Registro Civil: Luciana Rodrigues Antunes
Oficiala Substituta: Ione Rodrigues Antunes
Escreventes Autorizadas: Orita Maria Moreira Matos e Aquino
Dayse Maria Silva Lisboa
Beatriz Moreira Matos Costa e Aquino
Júlia de Matos Santos
Neiliane Cecília da Silva Souza

Assinatura do Oficial Substituto
Dayse Maria Silva Lisboa
Escrevente Autorizada

REGISTRO CIVIL DAS PESSOAS NATURAIS - CARTÓRIO - SANTA LUZIA - M.G.

FA 6008812 BRP

Autenticar documento em https://spl.cmsantaluzia.mg.gov.br/autenticidade
com o identificador 3200320037003500380003A005000, Documento assinado digitalmente conforme MP n° 2.200-2/2001, que institui a Infra-estrutura de Chaves Públicas Brasileira - ICP - Brasil.

BIOGRAFIA

Angélica do Carmo Souza, Zera, era assim que os irmãos a chamavam. Dona Angélica era uma pessoa muito amada e querida por seus familiares e amigos.

Nasceu no dia 16 de julho de 1930, casou-se aos 19 anos com Antônio de Souza (Nozinho). Constitui uma família de 5 filhos, 12 netos e 4 bisnetos.

Dona Angélica adora as festas em família, era a ultima a deixar o local. Era alegre, trabalhadeira e religiosa.

Faleceu em 05 de março de 2021, deixando um enorme vazio entre nós, mas sempre presentes em nossos corações!

Autenticar documento em https://spl.cmsantaluzia.mg.gov.br/autenticidade
com o identificador 3200320037003500380003A005000, Documento assinado digitalmente conforme
MP n° 2.200-2/2001, que institui a Infra-estrutura de Chaves Públicas Brasileira - ICP - Brasil.

CROQUI DE LOCALIZAÇÃO - LOGRADOUROS SEM NOME - BAIRRO IMPERIAL

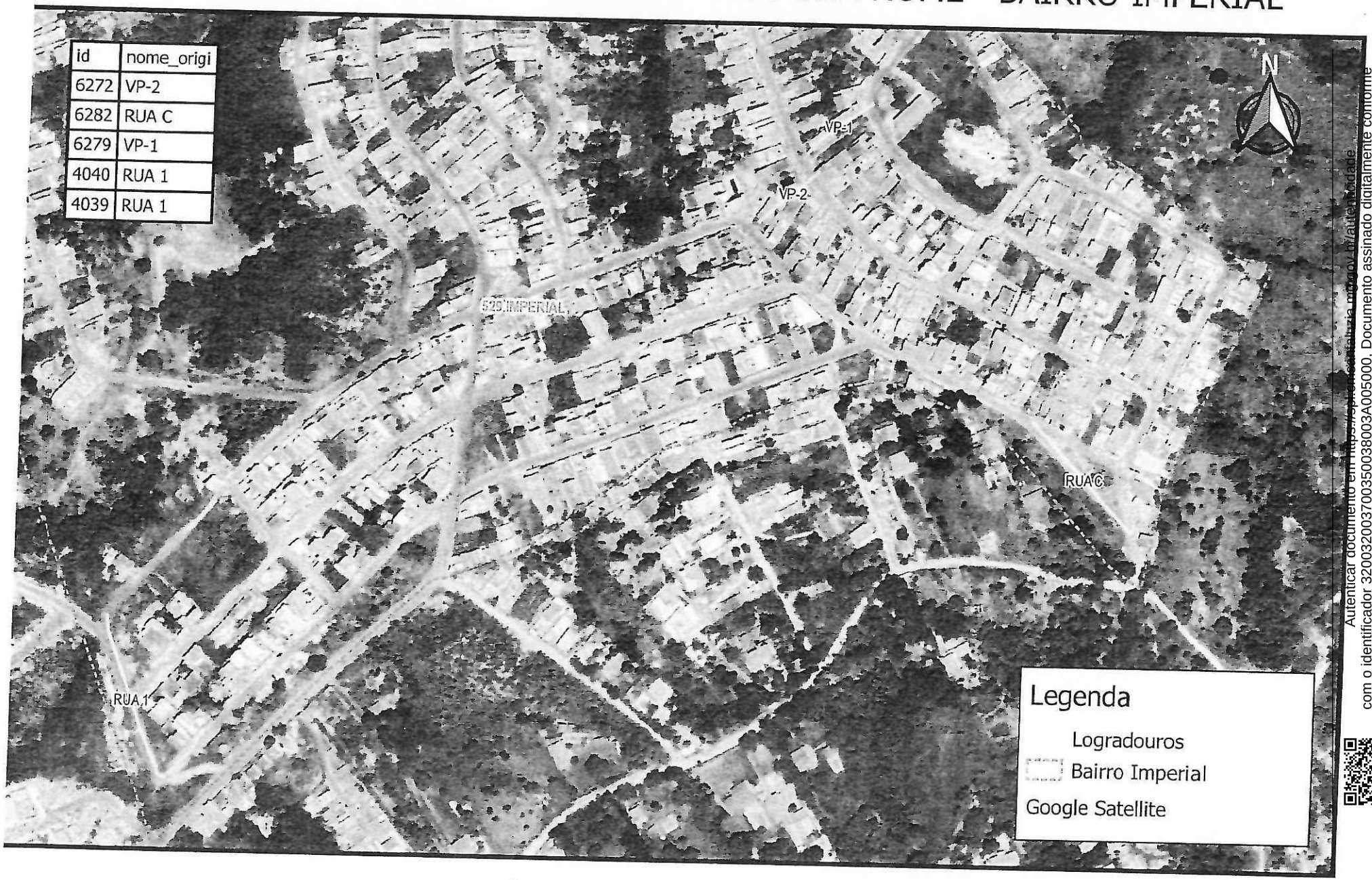

id	nome_origi
6272	VP-2
6282	RUA C
6279	VP-1
4040	RUA 1
4039	RUA 1

0 75 150 m

Sistemas de Coordenadas UTM
SIRGAS 2000 - Zona: 23s
SEDUH- Setor de Geotecnologias

Autenticar documento em https://spiritcontaluzia.mg.gov.br/autenticidade
com o identificador 32003200370035003800 3A005000, Documento assinado digitalmente conforme
MP n° 2.200-2/2001, que institui a Infra-estrutura de Chaves Públicas Brasileira - ICP - Brasil.

CROQUI DE LOCALIZAÇÃO - LOGRADOUROS SEM NOME - BAIRRO PETRÓPOLIS I

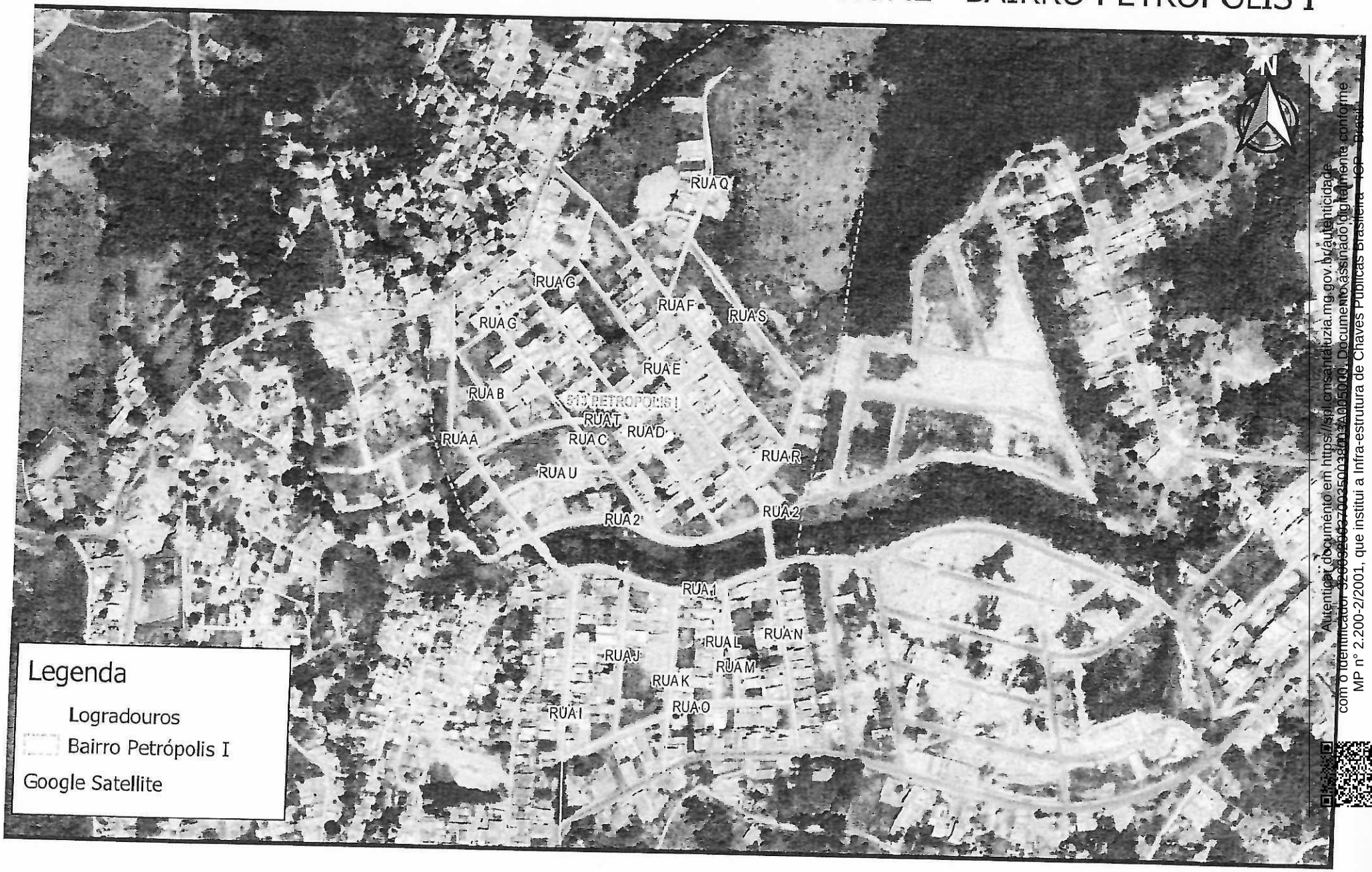

Sistemas de Coordenadas UTM
SIRGAS 2000 - Zona: 23s
SEDUH- Setor de Geotecnologias

Autenticar documento em https://spl.cmsantaluzia.mg.gov.br/autenticidade
com o identificador 32003200370035003800300 Documento assinado digitalmente conforme
MP n° 2.200-2/2001, que institui a Infra-estrutura de Chaves Públicas Brasileira - ICP - Brasil

CROQUI DE LOCALIZAÇÃO - LOGRADOUROS SEM NOME - BAIRRO PETRÓPOLIS II

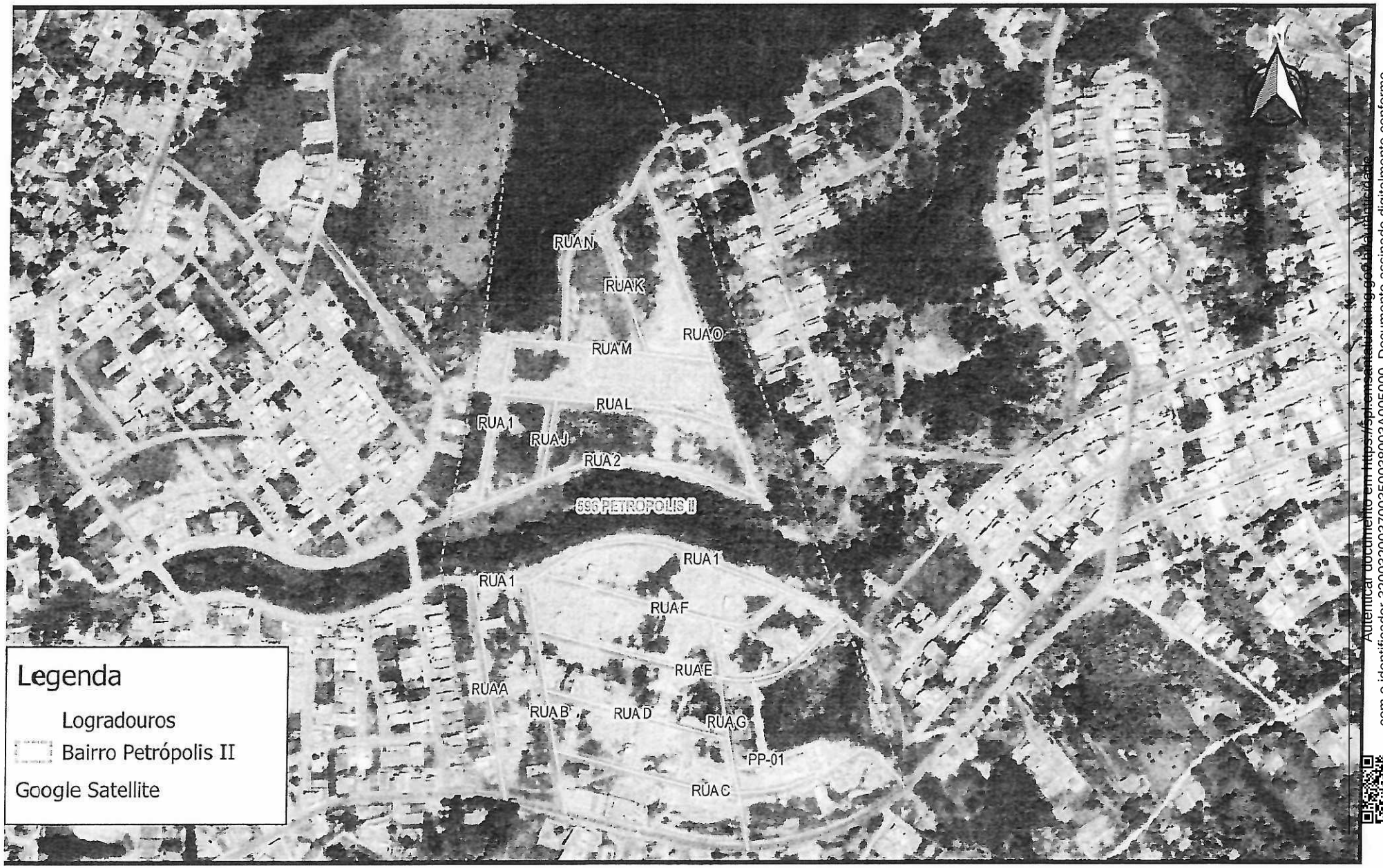

0 100 200 m

Sistemas de Coordenadas UTM
SIRGAS 2000 - Zona: 23s
SEDUH- Setor de Geotecnologias

Autenticar documento em https://spl.cmsantaluzia.mg.gov.br/autenticidade
com o identificador 32003200370035003800 3A005000, Documento assinado digitalmente conforme
MP n° 2.200-2/2001, que institui a Infra-estrutura de Chaves Públicas Brasileira - ICP - Brasil.