

PROJETO DE LEI N° /2022

**DÁ NOVA DENOMINAÇÃO A LOGRADOURO
PÚBLICO NO BAIRRO FECHO – ESTRADA DO
CEMITÉRIO DOS ESCRAVOS**

O **Vereador Paulo Henrique Cabeção**, no uso de suas atribuições legais, apresenta ao plenário a seguinte proposição:

Art. 1º Fica denominada “**Estrada do Cemitério dos Escravos**” a via pública de acesso conhecida como “Rua Damaso José Diniz e Silva”, que se inicia na MG-20, no Km 30 e termina na Fazenda Santo Antônio, no bairro Fecho, neste Município.

Art. 2º O Poder Executivo providenciará a devida comunicação à Empresa Brasileira de Correios e Telégrafos, Cemig, Copasa e Telemar.

Art. 3º Esta Lei entra em vigor na data de sua publicação, revogadas as disposições em contrário.

PAULO HENRIQUE DE
ASSIS:07476429664

Assinado de forma digital por
PAULO HENRIQUE DE
ASSIS:07476429664
Dados: 2022.09.09 10:23:19
-03'00'

Vereador Paulo Henrique de Assis

Partido Liberal



OBJETIVO

O Objetivo deste Projeto de Lei é contribuir para a valorização positiva da história e da memória da escravidão negra em Santa Luzia, bem como da cultura afro-brasileira da mesma cidade, a partir da atribuição do nome de um bem tombado pelo município (Cemitério dos Escravos) à vida pública em logradouro com reconhecido valor histórico, arqueológico, patrimonial, cultural e ético.

JUSTIFICATIVA

A atual “Rua Damaso José Diniz e Silva”, nomeada pela Lei nº 2.593 de 29 de setembro de 2005, é uma estrada rural remanescente da antiga Sesmaria das Bicas cujos primeiros donatários, no século XVII, segundo informações de Inês Gonçalves Diniz (2006) no livro “Aqui Nascemos”, foram, respectivamente, os capitães-mor Domingos Pinto Carneiro e Antônio Martins Gil, ambos portugueses que enriquecem em Santa Luzia com a exploração de mão de obra escrava. Referente a circunscrição do território de Sesmaria de Bicas, Diniz (2006) aponta para uma grande extensão de terras, que atualmente é ocupada por vários bairros urbanos, comunidades rurais e quilombola, de Santa Luzia:

“A Sesmaria das Bicas: Ao sul, a divisa era o Córrego Tenentes, hoje canalizado na estrada asfaltada, que liga Santa Luzia a Macaúbas. É exatamente numa baixada que dá entrada para o bairro Industrial Americano. Seguindo o Córrego do Tenente ao Rio das Velhas, inclusive, hoje Barreiro, pertencia à Sesmaria das Bicas. Do Córrego do Tenente Até Pinhões, inclusive, ao longo da atual estrada de rodagem, de um lado e do outro da mesma, as terras eram da Sesmaria das Bicas. O Rio das Velhas era o divisor, até encontrar um córrego, que hoje já não existe, na localidade de Pinhões. Pelo lado direito, ia até a divisa com Sabará e a Serra da Piedade (DINIZ, Inês G, 2006, p.12.)

Antes da atual denominação, a rua Damaso José Diniz e Silva era conhecida como “Estrada do Seca Folha”. Isso porque a referida estrada ligava



a sede da Sesmaria das Bicas (posteriormente Fazenda das Bicas) a uma antiga comunidade de escravizados pertencentes aos senhores daquelas terras. Em meados do século XX os herdeiros da então Fazenda das Bicas derrubaram a Casa Grande da antiga sesmaria e venderam várias glebas de suas terras, dentre elas, as que abrigavam comunidades étnicas formas por remanescentes de negros escravizados:

“Hoje, Santa Helena loteada em chácaras era Mocambo. Fazenda Santo Antônio da Mila era Seca Folha; Cana do Reino, dividida em 7 quinhões, passou a outras denominações: Sítio Dona Cecília, Cana do Reino de Vitoria, Recanto da Cana do Reino, Alto das Mangabeiras; o Sítio do Ipê era Pasto de Bois; o Sítio Carijó era Jardim; onde hoje é Várzea, na divisa com Sabará, era Várzea dos Crioulos (DINIZ, Inês G, 2006 p.13.)

Da antiga Sesmaria de Bicas, restaram a estrada fronteira ao Cemitério dos Escravos, outrora denominada Estrada do Seca Folha e o próprio Cemitério dos Escravos, que é um bem tombado pelo Município de Santa Luzia por meio do Decreto nº 2.132 de 03 de novembro de 2008. Destarte, a nomeação da referida rua como “Estrada do Cemitério dos Escravos” contribui para a valorização positiva do bem supracitado, bem como da memória e da história da escravidão negra na cidade e agrega valor social e turístico ao patrimônio cultural municipal.



**ABAIXO ASSINADO DE PROJETO DE LEI DE INICIATIVA POPULAR À
CÂMARA MUNICIPAL DE SANTA LUZIA**

Art. 1º Fica denominada "Estrada do Cemitério dos Escravos" a via pública de acesso conhecida como "Rua Damaso José Diniz e Silva", que se inicia na MG-020, no Km 30 e termina na Fazenda Santo Antônio, no bairro Fecho, neste Município.

<u>NOME</u>	<u>CPF</u>
Glaucen Moraes da Silva Santos	12930760664
Silvia Maria José Soares	997708540
Elizio Amelto Soares	
MARIA APARECIDA VILHENA FAZABELLA	(31) 991944086
Maira Fernandes Medeiros de Carvalho	31 994080799
Maira Guimaraes Costa	80481914668
Mariana da Cunha Fosta Maioline	074009676-14
Adalberto Roberto Amorim	45531293615
José Rodrigues de Mangança	37333380653
Jonathan Estevan dos Santos	093.261-196-61
Morley Aparecida Avelino da Costa	57985143604
Bruno Henrique Alves Diniz	014716416-86
Wladimir Henrique dos Santos	568.695.506-97
JOÃO LUIZ AZEREDO FARIA	265.290.096-04
JOSE TEIXEIRA SANTOS	992770
Andrezza	698.886.359-19
Leiza Luiza Andrade	098.764-786-56
Guimaraes Setagui	573-563-276-00
MAXIMILIANO LUIZ SOUZA GUIMARAES	777.504.466-72
Maria Lira Jansen	402385046-20
Ilma Aparecida Silveiro	04739682664
Cristina Gimlo Pneto (Colombia)	C.C. 53113805.
Helena	
Marcelo Soares	408944448-20
Edgardo Osvaldo	AA1 104735
Maria Amélia Elias Diniz	4650733668



Vicentina Paula Maria 606 748 206-87

Maria Níza Brito de Oliveira 047 28 3906-32

Wome Clementino Silva ~~me~~ 027 40 22 76-12

Vera Lucia Pasimato - CPF. 355 713 226 - 91.

Harlem Abreu dos Santos - CPF. 344.157 696 - 91

Edison ~~me~~ - CPF. 030 421 846 41

~~me~~ - CPF. 004.019. 296. 20

050. 487. 866. 16

Farciso Evangelista de Fudon CPF. 155. 782. 836. 91

Brayan dos Santos Silva CPF 361. 414. 836. 82

Lucio de Fátima Silva Lisboa



ANEXO I - Localização geográfica

OF - 151/2022 - Gabinete do Vereador Paulo Henrique de Assis

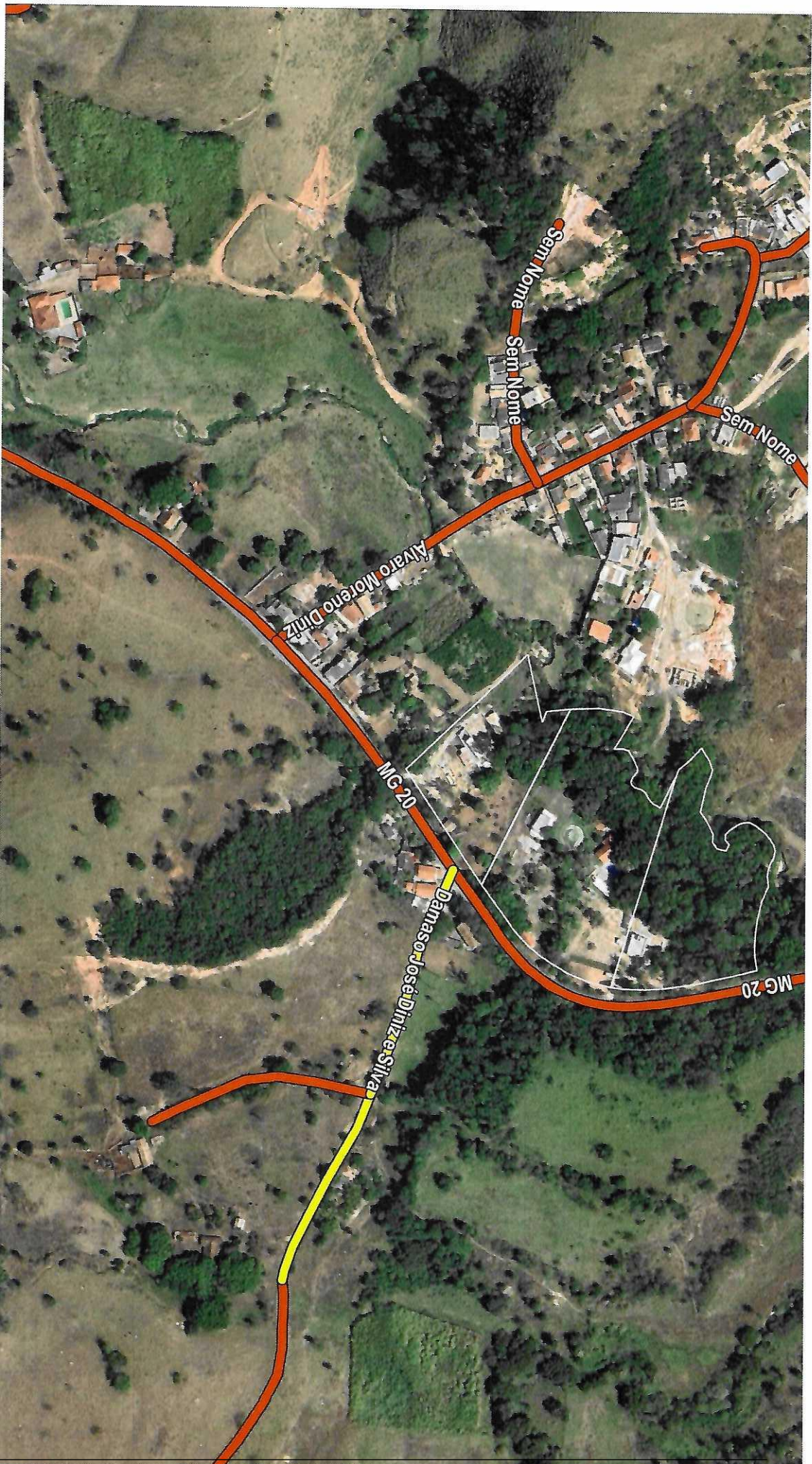

Legenda:

- Logradouros:
Damaso José Diniz e Silva
Demais logradouros

ESCALA 1:50000



Sistema de Coordenadas UTM
SIRGAS 2000 - zone 23 S
Fonte: SEDUH
Elaborado por: Setor de Geotecnologia



Autenticar documento em <https://spl.cmsantaluzia.mg.gov.br/autenticidade> com o identificador 320031003900380033003A005000, Documento assinado digitalmente conforme MP nº 2.200-2/2001, que institui a Infra-estrutura de Chaves Públicas Brasileira - ICP - Brasil.