



MUNICÍPIO DE SANTA LUZIA
GABINETE DO PREFEITO

Ofício GAB nº 171/2020

Santa Luzia, 21 de agosto de 2020.

Pertinência: Resposta ao Requerimento nº 114/2020

Excelentíssimo Sr. Vereador,

PROTOCOLADO
25 / 08 / 2020
[Assinatura]
Câmara Municipal de Santa Luzia

Por intermédio do requerimento rogatório acerca do Processo Seletivo Simplificado 001/2020, atinente a Secretaria Municipal de Saúde, prestamos as seguintes informações:

- 1- Favor enviar lista de todos os aprovados no Processo Seletivo Simplificado 001/2020 da Secretaria Municipal de Saúde.

Resposta: Todas as informações acerca do PPS 001/2020 da Secretaria Municipal de Saúde estão no endereço eletrônico <https://www.santaluzia.mg.gov.br/v2/index.php/processo/>;

- 2- Favor enviar lista de convocados Processo Seletivo Simplificado 001/2020 da Secretaria Municipal de Saúde.

Resposta: As chamadas contendo a lista dos convocados referente ao PSS 001/2020 estão no endereço eletrônico <https://www.santaluzia.mg.gov.br/v2/index.php/processo/>;

[Assinatura]
PREFEITO
DELEGADO CRISTIANO XAVIER
37-166

Ademais, sobre os questionamentos reivindicados pelo vereador nos itens 3 e 4, segue acostados ao ofício as relações, conforme pleito do Legislativo Municipal.

Atenciosamente,



PREFEITO
DELEGADO CHRISTIANO XAVIER
MAT. 32166

Christiano Augusto Xavier Ferreira
Prefeito de Santa Luzia/MG

Exmo. Sr. Henry Santos do Amaral

Vereador do Município de Santa Luzia/MG

Câmara Municipal de Santa Luzia.

Rua Direita, nº 750, Centro, Santa Luzia/MG

CEP 33.010-000



PREFEITURA
SANTA LUZIA

PROCESSO SELETIVO SIMPLIFICADO – EDITAL 001/2020
SECRETARIA MUNICIPAL DE SAÚDE

CONVOCAÇÃO – SAÚDE
1ª Chamada

A Secretária Municipal de Saúde no uso de suas atribuições legais convoca os candidatos aprovados no Processo Seletivo Simplificado – Edital nº 001/2020, homologado em 13 de abril de 2020, devidamente publicado nos Diários oficiais, realizado pelo Instituto Brasileiro de Gestão e Pesquisa – IBGP; a comparecer na Secretaria Municipal de Saúde localizada na sede da Prefeitura Municipal de Santa Luzia na Avenida VIII, nº 50, bairro Carreira Comprida no período de 08h15 as 12h00 e de 13h00 as 16h00, nos dias **24, 27 e 28 de abril de 2020** para, nos termos do subitem 14.4 do referido Edital, apresentarem a documentação exigida para contratação imediata.

ENFERMEIRO

- 1º lugar - FERNANDA CAROLINA ANDRADE REZENDE
- 2º lugar - YASMIN ALVES ESTEVES
- 3º lugar - GRACIELLE DE OLIVEIRA BARBOSA
- 4º lugar - KAMILA DE ASSIS NOGUEIRA
- 5º lugar - LUDMILA MARA EVANGELISTA OLIVEIRA
- 6º lugar - LUCIANE PATRICIA DA SILVA
- 7º lugar - JAQUELINE BRITO DE OLIVEIRA BRITO DE OLIVEIRA

TÉCNICO EM ENFERMAGEM

- 1º lugar - GRACILENE DE ANDRADE SOUZA
- 2º lugar - PATRICIA DE OLIVEIRA MARTINS FERREIRA
- 3º lugar - JOSYMARA KELLY DE ALMEIDA
- 4º lugar - PAULA CRISTINA BARBOSA LIMA
- 5º lugar - MARIA AUGUSTA MARTINS MELO
- 6º lugar - ANDRE RICARDO MARINHO
- 7º lugar - SAMARA RITA DE FIGUEIREDO
- 8º lugar - MARINA DE FARIA VIEIRA NOGUEIRA
- 9º lugar - ANDREA RODRIGUES DA SILVA
- 10º lugar - LEIDIANE CARDOSO DOS SANTOS

FARMACÊUTICO

- 1º lugar - LUCILA CRISTINA SOUSA
- 2º lugar - TARCÍSIO FERREIRA MAGESTE
- 3º lugar - SARA CATARINA RIBEIRO DE CARVALHO

ATENDENTE DE FARMÁCIA

- 1º lugar - ANA LUIZA BISPO DA SILVA
- 2º lugar - JULIANA CRISTINA SILVA LORDES
- 3º lugar - FELIPE FARIA AMÂNCIO
- 4º lugar - ANDRESKA GIOVANNA SOARES FRAGA

TÉCNICO DE INFORMAÇÃO EM SAÚDE

- 1º lugar - LEANDRO MACEDO SILVA
- 2º lugar - THIAGO ARAUJO SIMÕES
- 3º lugar - BRUNO GUIMARÃES BASTOS FONSECA
- 4º lugar - CLAUDINÉIA MAGALHÃES SOUZA
- 5º lugar - WEIDER DELEON CASSEMIRO
- 6º lugar - ISIS LANNIELY RODRIGUES DOS SANTOS
- 7º lugar - BRUNO SOARES DOS SANTOS
- 8º lugar - ISABELA CRISTINE DA SILVA SOUSA
- 9º lugar - MARIA DE LOURDES MONÇÃO
- 10º lugar - GLENNDA JUNIA FRANCISCO
- 11º lugar - STEPHANIE GARCIAS DE OLIVEIRA
- 12º lugar - ALEXIS NASCIMENTO PINHEIRO
- 13º lugar - ROSEMARY NEVES DA SILVA VAZ

FISCAL SANITÁRIO

- 1º lugar - DANIELE MENEZES GUIMARÃES SANDER
- 2º lugar - LETICIA DE MORAIS VIEIRA

Os candidatos convocados deverão comparecer no endereço indicado, munidos dos seguintes documentos, conforme Edital nº 001/2019:

- a) 2 (duas) fotos 3X4 (recentes e coloridas);
- b) Comprovante de endereço atualizado últimos 3 meses (conta de água, luz, telefone ou celular);
- c) Cadastro de Pessoa Física - CPF;
- d) Carteira Nacional de Habilitação (para os cargos que necessitam);
- e) Documento de identidade com fotografia;
- f) Carteira de trabalho (foto e qualificação civil);
- g) Comprovante de escolaridade mínima exigida para o cargo, nas condições especificadas no ANEXO I desse Edital;
- h) Carteira do registro profissional no Conselho de Classe (quando necessário);
- i) Cartão de Cadastramento no PIS/PASEP;
- j) Título de eleitor atualizado com biometria e com comprovação de votação na última eleição acompanhada do original;

- k) Certidão de nascimento ou casamento;
- l) Certificado de reservista ou Dispensa de Incorporação (se do sexo masculino). Os candidatos com idade acima de 45 anos não têm obrigatoriedade de apresentar de acordo com a Lei Federal nº 4.375/1964 e o Decreto Federal nº 57.654/1966;
- m) Documentos comprobatórios do tempo de contribuição anterior, seja no âmbito público ou privado (Ex.: Carteira de Trabalho e Previdência Social, Certidão de Tempo de Contribuição - CTC ou Cadastro Nacional de Informações Sociais - CNIS);
- n) Laudo Médico pré-admissional.

Santa Luzia, 22 de abril de 2020.

Nadia Cristina Dias Duarte Tome
Mat. 32208
Secretaria Municipal de Saúde de Santa Luzia
[Assinatura]
Nádia Cristina Dias Duarte Tomé
Secretária Municipal de Saúde

Prefeitura Municipal de Santa Luzia	
PUBLICADO EM:	<i>22/04/2020</i>
NOME:	Carla Rubia da C. Dias
MATRÍCULA:	Mat.19167
	<i>[Assinatura]</i>
SETOR DE PROTOCOLO	



PREFEITURA
SANTA LUZIA

PROCESSO SELETIVO SIMPLIFICADO – EDITAL 001/2020
SECRETARIA MUNICIPAL DE SAÚDE

CONVOCAÇÃO – SAÚDE
2ª Chamada

A Secretária Municipal de Saúde no uso de suas atribuições legais convoca os candidatos aprovados no Processo Seletivo Simplificado – Edital nº 001/2020, homologado em 13 de abril de 2020, devidamente publicado nos Diários oficiais, realizado pelo Instituto Brasileiro de Gestão e Pesquisa – IBGP; a comparecer na Secretaria Municipal de Saúde localizada na sede da Prefeitura Municipal de Santa Luzia na Avenida VIII, nº 50, bairro Carreira Comprida no período de 08h15 as 12h00 e de 13h00 as 16h00, nos dias 07, 08 e 11 de maio de 2020 para, nos termos do subitem 14.4 do referido Edital, apresentarem a documentação exigida para contratação imediata.

TÉCNICO EM ENFERMAGEM

- 11º lugar - MARIA DAS GRACAS PEREIRA DO NASCIMENTO
- 12º lugar - MAGNA PEREIRA LIMA CALIXTO
- 13º lugar - ADRIENE SALES LEANDRO
- 14º lugar - JESEANNE ARAUJO ROSA
- 15º lugar - MARINA CARVALHO SABORIDO
- 16º lugar - EDILAINE PIEDADE ROZA
- 17º lugar - FLAVIO ANSELMO BARBOSA BATISTA

ATENDENTE DE FARMÁCIA

- 5º lugar - VANUSA DE OLIVEIRA SOUZA
- 6º lugar - DENISE BISPO DE SOUSA

TÉCNICO DE INFORMAÇÃO EM SAÚDE

- 14º lugar - RAFAEL FERREIRA DOS SANTOS SILVA
- 15º lugar - MILENA CAROLINE DA CRUZ CORRÊA
- 16º lugar - KEVELLYN CRISTINA VIEIRA DA SILVA
- 17º lugar - PATRICIA TAVARES BARBOSA CORREIA
- 18º lugar - CÉLIA CAETANO COSTA
- 19º lugar - ELAINE BASILIO DOS SANTOS
- 20º lugar - MARIA BEATRIZ SOARES

AUXILIAR EM SAÚDE BUCAL

- 1º lugar - FABIANA RENATA LIMA

Prefeitura Municipal de Santa Luzia
PUBLICADO EM: 06/05/2020
NOME: Emanuel S. Oliveira
MATRÍCULA: 33540

SETOR DE PROTOCOLO

Os candidatos convocados deverão comparecer no endereço indicado, munidos dos seguintes documentos, conforme Edital nº 001/2019:

- a) 2 (duas) fotos 3X4 (recentes e coloridas);
- b) Comprovante de endereço atualizado últimos 3 meses (conta de água, luz, telefone ou celular);
- c) Cadastro de Pessoa Física - CPF;
- d) Carteira Nacional de Habilitação (para os cargos que necessitam);
- e) Documento de identidade com fotografia;
- f) Carteira de trabalho (foto e qualificação civil);
- g) Comprovante de escolaridade mínima exigida para o cargo, nas condições especificadas no ANEXO I desse Edital;
- h) Carteira do registro profissional no Conselho de Classe (quando necessário);
- i) Cartão de Cadastramento no PIS/PASEP;
- j) Título de eleitor atualizado com biometria e com comprovação de votação na última eleição acompanhada do original;
- k) Certidão de nascimento ou casamento;
- l) Certificado de reservista ou Dispensa de Incorporação (se do sexo masculino). Os candidatos com idade acima de 45 anos não têm obrigatoriedade de apresentar de acordo com a Lei Federal nº 4.375/1964 e o Decreto Federal nº 57.654/1966;
- m) Documentos comprobatórios do tempo de contribuição anterior, seja no âmbito público ou privado (Ex.: Carteira de Trabalho e Previdência Social, Certidão de Tempo de Contribuição - CTC ou Cadastro Nacional de Informações Sociais - CNIS);
- n) Laudo Médico pré-admissional.

Santa Luzia, 06 de maio de 2020.

Nádia Cristina Dias Duarte Tomé
Secretária Municipal de Saúde
Secretaria Municipal de Saúde

Prefeitura Municipal de Santa Luzia
PUBLICADO EM: 06 105 2020
NOME: Emanuel S. Colares
MATRÍCULA: 33540

SETOR DE PROTOCOLO



PREFEITURA
SANTA LUZIA

PROCESSO SELETIVO SIMPLIFICADO – EDITAL 001/2020
SECRETARIA MUNICIPAL DE SAÚDE

CONVOCAÇÃO – SAÚDE
3ª Chamada

A Secretária Municipal de Saúde no uso de suas atribuições legais convoca os candidatos aprovados no Processo Seletivo Simplificado – Edital nº 001/2020, homologado em 13 de abril de 2020, devidamente publicado nos Diários oficiais, realizado pelo Instituto Brasileiro de Gestão e Pesquisa – IBGP; a comparecer na Secretaria Municipal de Saúde localizada na sede da Prefeitura Municipal de Santa Luzia na Avenida VIII, nº 50, bairro Carreira Comprida no período de 08h15 as 12h00 e de 13h00 as 16h00, nos dias 21, 22 e 25 de maio de 2020 para, nos termos do subitem 14.4 do referido Edital, apresentarem a documentação exigida para contratação imediata.

ENFERMEIRO

- 8º lugar - CARLA REGINA MOREIRA
- 9º lugar - GLEICILAINE ALVES DE SOUZA

TÉCNICO EM ENFERMAGEM

- 18º lugar - VANILSE MIRANDA DANTAS SILVA
- 19º lugar - CLEUZA DE BRITO BATISTA CARDOSO
- 20º lugar - MARIA APARECIDA BARBOSA MARQUES RODRIGUES
- 21º lugar - SIMONE DE PAULA FRAGA
- 22º lugar - CAMILA CECILIA EVANGISTO
- 23º lugar - CARMEN LÚCIA CAETANO
- 24º lugar - JOSIANE CRISTINA SILVA BENATTI
- 25º lugar - KELY PATRICIA DE SAOUZA
- 26º lugar - THAIS DE LIMA RODRIGUES

ATENDENTE DE FARMÁCIA

- 7º lugar - MIKAELLE DANIELLE DE SOUZA NOGUEIRA
- 8º lugar - MARLON KLEINER OLIVEIRA SEVERIANO
- 9º lugar - JOHISE DE BRITO PEREIRA

FONOAUDIÓLOGO

- 1º lugar - NAYARA MOTA DE AQUINO

FISIOTERAPEUTA

- 1º lugar - MARIA CAROLINA GOMES INÁCIO
- 2º lugar - LUISA AMARAL MENDES DA SILVA VILLAR
- 3º lugar - RENATA GOMES LUZ SOARES
- 4º lugar - LILIANE MACIEL MENDES
- 5º lugar - WALKIRIA LUIZA SILVA DE SOUZA

Os candidatos convocados deverão comparecer no endereço indicado, munidos dos seguintes documentos, conforme Edital nº 001/2019:

- a) 2 (duas) fotos 3X4 (recentes e coloridas);
- b) Comprovante de endereço atualizado últimos 3 meses (conta de água, luz, telefone ou celular);
- c) Cadastro de Pessoa Física - CPF;
- d) Carteira Nacional de Habilitação (para os cargos que necessitam);
- e) Documento de identidade com fotografia;
- f) Carteira de trabalho (foto e qualificação civil);
- g) Comprovante de escolaridade mínima exigida para o cargo, nas condições especificadas no ANEXO I desse Edital;
- h) Carteira do registro profissional no Conselho de Classe (quando necessário);
- i) Cartão de Cadastramento no PIS/PASEP;
- j) Título de eleitor atualizado com biometria e com comprovação de votação na última eleição acompanhada do original;
- k) Certidão de nascimento ou casamento;
- l) Certificado de reservista ou Dispensa de Incorporação (se do sexo masculino). Os candidatos com idade acima de 45 anos não têm obrigatoriedade de apresentar de acordo com a Lei Federal nº 4.375/1964 e o Decreto Federal nº 57.654/1966;
- m) Documentos comprobatórios do tempo de contribuição anterior, seja no âmbito público ou privado (Ex.: Carteira de Trabalho e Previdência Social, Certidão de Tempo de Contribuição - CTC ou Cadastro Nacional de Informações Sociais - CNIS);
- n) Laudo Médico pré-admissional.

Santa Luzia, 20 de maio de 2020.

Nádia Cristina Dias Duarte Tomé

Mat. 32298

Secretaria Municipal de Saúde - Santa Luzia

Nádia Cristina Dias Duarte Tomé
Secretária Municipal de Saúde

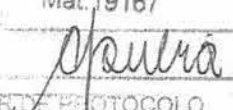
Prefeitura Municipal de Santa Luzia	
PUBLICADO EM:	20/05/2020
NOME:	Carla Rubia da C. Dias
MATRÍCULA:	Mat. 19167
	
SETOR DE PROTOCOLO	



PREFEITURA
SANTA LUZIA

PROCESSO SELETIVO SIMPLIFICADO – EDITAL 001/2020
SECRETARIA MUNICIPAL DE SAÚDE

CONVOCAÇÃO – SAÚDE
4ª Chamada

A Secretária Municipal de Saúde no uso de suas atribuições legais convoca os candidatos aprovados no Processo Seletivo Simplificado – Edital nº 001/2020, homologado em 13 de abril de 2020, devidamente publicado nos Diários oficiais, realizado pelo Instituto Brasileiro de Gestão e Pesquisa – IBGP; a comparecer na Secretaria Municipal de Saúde localizada na sede da Prefeitura Municipal de Santa Luzia na Avenida VIII, nº 50, bairro Carreira Comprida, no período de 08h15 as 12h00 e de 13h00 as 16h00, nos dias 03, 04 e 05 de junho de 2020 para, nos termos do subitem 14.4 do referido Edital, apresentarem a documentação exigida para contratação imediata.

ENFERMEIRO

- 10º lugar - PAULA AMANDA DE OLIVEIRA FREITAS
- 11º lugar - JOVENILSON DORISLAY ALVES SOUTO

TÉCNICO EM ENFERMAGEM

- 27º lugar - DALILA CRISTIANE SANTANA
- 28º lugar - ARTHUR PHELIPE SOARES PALIONE ROSA
- 29º lugar - ROSILENE DOROTEU DE ARAUJO
- 30º lugar - FABIA SANTOS PEREIRA
- 31º lugar - POLLYANA BATISTA MOREIRA
- 32º lugar - GILCINEIA PAULA DA SILVA LIMA
- 33º lugar - APARECIDA LUCIA FERREIRA
- 34º lugar - NATALIA TRINDADE DE PAULA LIMA
- 35º lugar - CARINE BARBOSA MICHEL

FISIOTERAPEUTA

- 6º lugar - ALICE BROCHADO CAMPOLINA

Os candidatos convocados deverão comparecer no endereço indicado, munidos dos seguintes documentos, conforme Edital nº 001/2019:

- a) 2 (duas) fotos 3X4 (recentes e coloridas);
- b) Comprovante de endereço atualizado últimos 3 meses (conta de água, luz, telefone ou celular);
- c) Cadastro de Pessoa Física - CPF;
- d) Carteira Nacional de Habilitação (para os cargos que necessitam);
- e) Documento de identidade com fotografia;
- f) Carteira de trabalho (foto e qualificação civil);

- g) Comprovante de escolaridade mínima exigida para o cargo, nas condições especificadas no ANEXO I desse Edital;
- h) Carteira do registro profissional no Conselho de Classe (quando necessário);
- i) Cartão de Cadastramento no PIS/PASEP;
- j) Título de eleitor atualizado com biometria e com comprovação de votação na última eleição acompanhada do original;
- k) Certidão de nascimento ou casamento;
- l) Certificado de reservista ou Dispensa de Incorporação (se do sexo masculino). Os candidatos com idade acima de 45 anos não têm obrigatoriedade de apresentar de acordo com a Lei Federal nº 4.375/1964 e o Decreto Federal nº 57.654/1966;
- m) Documentos comprobatórios do tempo de contribuição anterior, seja no âmbito público ou privado (Ex.: Carteira de Trabalho e Previdência Social, Certidão de Tempo de Contribuição - CTC ou Cadastro Nacional de Informações Sociais - CNIS);
- n) Laudo Médico pré-admissional.

Santa Luzia, 02 de junho de 2020.

Nadia Cristina Dias Duarte Tomé

Mat. 32298

Secretaria Municipal de Saúde de Santa Luzia

Nadia Cristina Dias Duarte Tomé
Secretária Municipal de Saúde

Prefeitura Municipal de Santa Luzia
PUBLICADO EM: 02/06/2020
NOME: Carla Kubia da C. Dias
MATRÍCULA: Mat. 19167

SETOR DE PROTOCOLO



PREFEITURA
SANTA LUZIA

**PROCESSO SELETIVO SIMPLIFICADO – EDITAL 001/2020
SECRETARIA MUNICIPAL DE SAÚDE**

**CONVOCAÇÃO – SAÚDE
5ª Chamada**

A Secretária Municipal de Saúde no uso de suas atribuições legais convoca os candidatos aprovados no Processo Seletivo Simplificado – Edital nº 001/2020, homologado em 13 de abril de 2020, devidamente publicado nos Diários oficiais, realizado pelo Instituto Brasileiro de Gestão e Pesquisa – IBGP; a comparecer na Secretaria Municipal de Saúde localizada na sede da Prefeitura Municipal de Santa Luzia na Avenida VIII, nº 50, bairro Carreira Comprida, no período de 08h15 as 12h00 e de 13h00 as 16h00, nos dias **15, 16 e 17 de junho de 2020** para, nos termos do subitem 14.4 do referido Edital, apresentarem a documentação exigida para contratação imediata.

TÉCNICO EM ENFERMAGEM

- 36º lugar - EDNA DIAS TEODORO
- 37º lugar - ANA MARIA SOUSA DE OLIVEIRA
- 38º lugar - ADRIANA PRATA DO NASCIMENTO
- 39º lugar - ELISANGELA MÁRCIA DE OLIVEIRA MACEDO SANTOS
- 40º lugar - JOHN CARLOS
- 41º lugar - JULIANE GRACIELE FERNANDES FONSECA
- 42º lugar - ELIANE SILVA REIS
- 43º lugar - SUELI ALVES SILVA DA CRUZ
- 44º lugar - MARIA AMELIA BARBOSA ALVES
- 45º lugar - SANDY LUIZA DA SILVA SOUZA

Os candidatos convocados deverão comparecer no endereço indicado, munidos dos seguintes documentos, conforme Edital nº 001/2019:

- a) 2 (duas) fotos 3X4 (recentes e coloridas);
- b) Comprovante de endereço atualizado últimos 3 meses (conta de água, luz, telefone ou celular);
- c) Cadastro de Pessoa Física - CPF;
- d) Carteira Nacional de Habilitação (para os cargos que necessitam);
- e) Documento de identidade com fotografia;
- f) Carteira de trabalho (foto e qualificação civil);
- g) Comprovante de escolaridade mínima exigida para o cargo, nas condições especificadas no ANEXO I desse Edital;
- h) Carteira do registro profissional no Conselho de Classe (quando necessário);
- i) Cartão de Cadastramento no PIS/PASEP;

- j) Título de eleitor atualizado com biometria e com comprovação de votação na última eleição acompanhada do original;
- k) Certidão de nascimento ou casamento;
- l) Certificado de reservista ou Dispensa de Incorporação (se do sexo masculino). Os candidatos com idade acima de 45 anos não têm obrigatoriedade de apresentar de acordo com a Lei Federal nº 4.375/1964 e o Decreto Federal nº 57.654/1966;
- m) Documentos comprobatórios do tempo de contribuição anterior, seja no âmbito público ou privado (Ex.: Carteira de Trabalho e Previdência Social, Certidão de Tempo de Contribuição - CTC ou Cadastro Nacional de Informações Sociais - CNIS);
- n) Laudo Médico pré-admissional.

Santa Luzia, 09 de junho de 2020.

Nadia Cristina Dias Duarte Tomé
Mat. 31288
Secretaria Municipal de Saúde de Santa Luzia
Nádia Cristina Dias Duarte Tomé
Secretária Municipal de Saúde

Prefeitura Municipal de Santa Luzia	
PUBLICADO EM:	09/06/2020
NOME:	Carla Rubia da C. Dias
MATRÍCULA:	Mat.19167
	<i>Carla</i>
SETOR DE PROTOCOLO	



PREFEITURA
SANTA LUZIA

**PROCESSO SELETIVO SIMPLIFICADO – EDITAL 001/2020
SECRETARIA MUNICIPAL DE SAÚDE**

**CONVOCAÇÃO – SAÚDE
6ª Chamada**

A Secretária Municipal de Saúde no uso de suas atribuições legais convoca os candidatos aprovados no Processo Seletivo Simplificado – Edital nº 001/2020, homologado em 13 de abril de 2020, devidamente publicado nos Diários oficiais, realizado pelo Instituto Brasileiro de Gestão e Pesquisa – IBGP; a comparecer na Secretaria Municipal de Saúde localizada na sede da Prefeitura Municipal de Santa Luzia na Avenida VIII, nº 50, bairro Carreira Comprida, no período de 08h15 as 12h00 e de 13h00 as 16h00, nos dias **12, 13 e 14 de agosto de 2020** para, nos termos do subitem 14.4 do referido Edital, apresentarem a documentação exigida para contratação imediata.

TÉCNICO EM ENFERMAGEM

- 46º lugar - LORENA ROSA DA SILVA LIMA
- 47º lugar - 349628 – REGIANE
- 48º lugar - PRISCILA ALVES
- 49º lugar - ADRIANE NUNES DA SILVA ESTEVES LARA
- 50º lugar - ANDREA DA CONCEIÇÃO RODRIGUES
- 51º lugar - ANDREIA DE PAULA ANDRADE
- 52º lugar - EDILENE FERREIRA DOS SANTOS
- 53º lugar - LUCIANA APARECIDA DA SILVA GETULIO PEREIRA
- 54º lugar - SILVIA MARIA MORAES
- 55º lugar - MARIA MIRLENE DE SÁ DA SILVA
- 56º lugar - VANI APARECIDA DAMAS
- 57º lugar - TAÍS RAFAELA SILVA
- 58º lugar - VITOR SCHNEIDER GOMES CAMARGOS
- 59º lugar - BIANCA PAMELA FRANCISCA MARTELO RODRIGUES
- 60º lugar - ELIZABETH MARIA GOMES
- 61º lugar - RAYSSA AGATA DE ANDRADE GOMES
- 62º lugar - GLEISSON CRISTIANO DOS SANTOS NUNES
- 63º lugar - ALESSANDRA DOS ANJOS GUERRA SILVA
- 64º lugar - CINTIA SOARES FERREIRA RAMOS RODRIGUES

ENFERMEIRO

- 12º lugar - VANESSA CARVALHO DE ARAÚJO
- 13º lugar - CLÁUDIA HALLEY MÁXIMO PINTO COELHO
- 14º lugar - MICHEL ADEMAR DA CONCEIÇÃO TRAJANO
- 15º lugar - ROCHANE NAYARA SOARES LOPES
- 16º lugar - LUCIANE MARIA MANHÃES

PREFEITO
DELEGADO CHRISTIANO XAVIER
MAT. 32166



FISIOTERAPEUTA

7º lugar - RENATO BARROS DE OLIVEIRA E SILVA

CIRURGIÃO DENTISTA

1º lugar - ALICE LIMA LOPES
2º lugar - CAMILLA GOMES VILAÇA
3º lugar - ALESSANDRO OLIVEIRA DE JESUS
4º lugar - FRANCIELE STEPHANY DE OLIVEIRA
5º lugar - DANIEL BELO NUNES
6º lugar - MÁRCIA DE FATIMA BRAGA DE ASSIS
7º lugar - JADE RIOS CAMPOS
8º lugar - ANDREZZA DUARTE FERREIRA PINTO
9º lugar - ANDRE FLAVIO PEREIRA RODRIGUES

AUXILIAR EM SAÚDE BUCAL

2º lugar - DILMARA DANIELE LOURENÇO PRADO
3º lugar - CRISTIANE INÁCIO DE MATOS
4º lugar - GILVANIA CAROLINA NUNES DA SILVA
5º lugar - STEFANI APARECIDA MOREIRA SOUSA

TÉCNICO DE SAÚDE BUCAL

1º lugar - JANAINA FERREIRA PINTO
2º lugar - NATÁLIA APARECIDA ROMA RESENDE
3º lugar - ADRIELE APARECIDA SANTOS
4º lugar - CARLA LORENA CALDEIRA SILVA
5º lugar - MARLENE ROMUALDA DOS SANTOS
6º lugar - KERCIA KETHLEN SOUTO FERREIRA

FARMACÊUTICO

4º lugar - ELIAS GONZAGA VIEIRA

ATENDENTE DE FARMÁCIA

10º lugar - JOSIANE CHAGAS DA SILVA

Os candidatos convocados deverão comparecer no endereço indicado, munidos dos seguintes documentos, conforme Edital nº 001/2019:

- a) 2 (duas) fotos 3X4 (recentes e coloridas);
 - b) Comprovante de endereço atualizado últimos 3 meses (conta de água, luz, telefone ou celular);
 - c) Cadastro de Pessoa Física - CPF;
 - d) Carteira Nacional de Habilitação (para os cargos que necessitam);
 - e) Documento de identidade com fotografia;
 - f) Carteira de trabalho (foto e qualificação civil);
 - g) Comprovante de escolaridade mínima exigida para o cargo, nas condições especificadas no ANEXO I desse Edital;
 - h) Carteira do registro profissional no Conselho de Classe (quando necessário);
 - i) Cartão de Cadastramento no PIS/PASEP;
 - j) Título de eleitor atualizado com biometria e com comprovação de votação na última eleição acompanhada do original;
 - k) Certidão de nascimento ou casamento;
 - l) Certificado de reservista ou Dispensa de Incorporação (se do sexo masculino).
- Os candidatos com idade acima de 45 anos não têm obrigatoriedade de apresentar de acordo com a Lei Federal nº 4.375/1964 e o Decreto Federal nº 57.654/1966;
- m) Documentos comprobatórios do tempo de contribuição anterior, seja no âmbito público ou privado (Ex.: Carteira de Trabalho e Previdência Social, Certidão de

PREFEITO
DELEGADO CHRISTIANO XAVIER
MAT. 32166



Tempo de Contribuição - CTC ou Cadastro Nacional de Informações Sociais - CNIS);
n) Laudo Médico pré-admissional.

Santa Luzia, 11 de agosto de 2020.

Nádia Cristina Dias Duarte Tomé
Secretária Municipal de Saúde

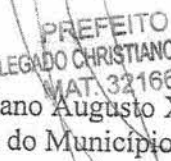
PREFEITO
DELEGADO CHRISTIANO XAVIER
MAT. 32166
Christiano Augusto Xavier Ferreira
Prefeito do Município de Santa Luzia



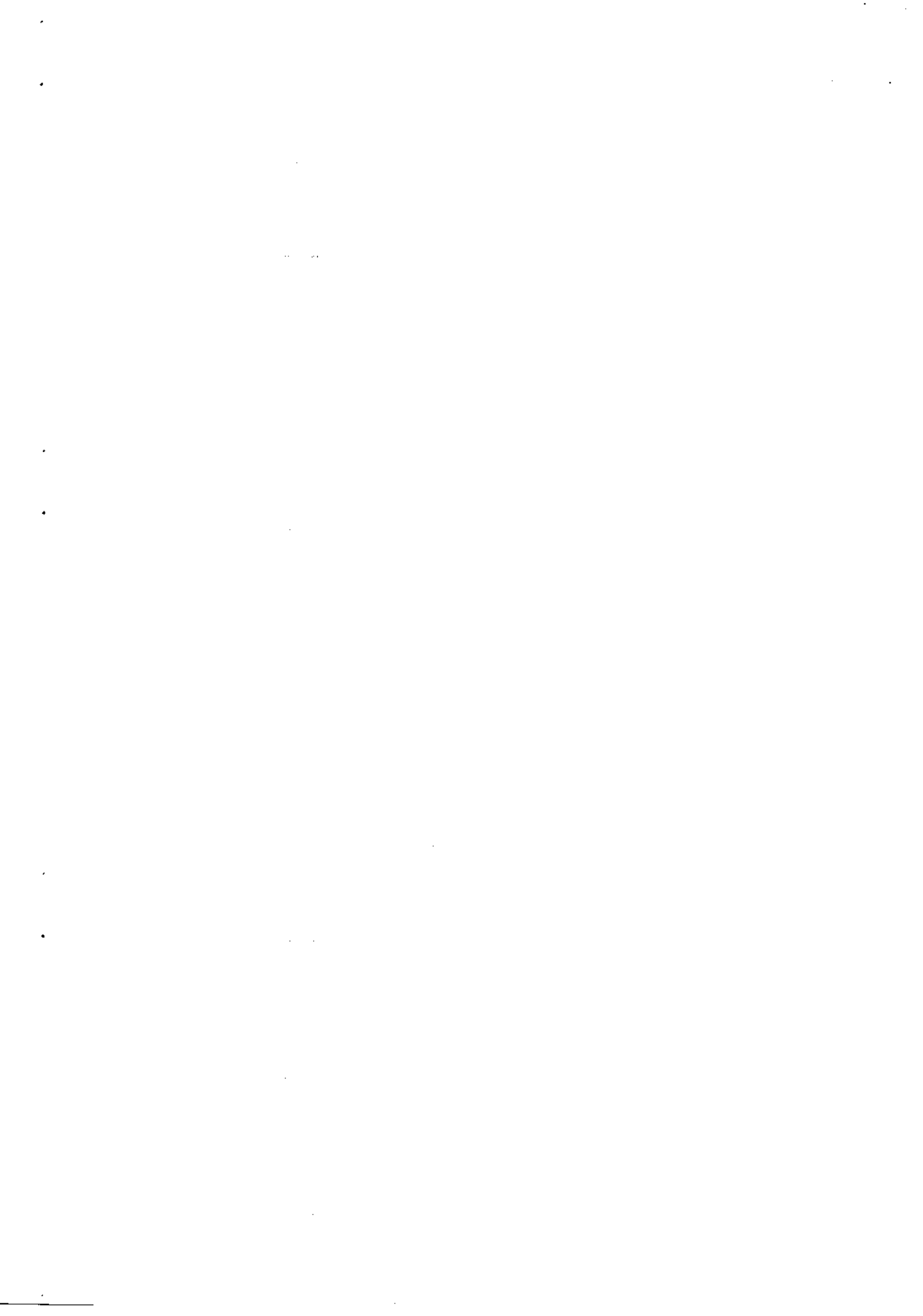



PREFEITURA
SANTA LUZIA

**PROCESSO SELETIVO SIMPLIFICADO – EDITAL 001/2020
SECRETARIA MUNICIPAL DE SAÚDE**

**CONVOCAÇÃO – SAÚDE
7ª Chamada**

A Secretária Municipal de Saúde no uso de suas atribuições legais convoca os candidatos aprovados no Processo Seletivo Simplificado – Edital nº 001/2020, homologado em 13 de abril de 2020, devidamente publicado nos Diários oficiais, realizado pelo Instituto Brasileiro de Gestão e Pesquisa – IBGP; a comparecer na Secretaria Municipal de Saúde localizada na sede da Prefeitura Municipal de Santa Luzia na Avenida VIII, nº 50, bairro Çarreira Comprida, no período de 08h15 as 12h00 e de 13h00 as 16h00, nos dias 19, 20 e 21 de agosto de 2020 para, nos termos do subitem 14.4 do referido Edital, apresentarem a documentação exigida para contratação imediata.

ENFERMEIRO

- 17º lugar - JESSICA DOMINGOS VIEIRA
- 18º lugar - AMANDA JONES APARECIDA DE PAULA
- 19º lugar - ALAN CRISTIAN MARINHO FERREIRA
- 20º lugar - ELAINE AMÉRICO DA SILVA COSTA
- 21º lugar - LEIDIANA DE ALMEIDA COSTA
- 22º lugar - RAQUEL DE ARAUJO FERNANDES
- 23º lugar - GABRIELA WELLES SIRQUEIRA SILVA XAVIER

ATENDENTE DE FARMÁCIA

- 11º lugar - LARISSA MOURA OLIVEIRA
- 12º lugar - MAGALI ITAINARA FERREIRA
- 13º lugar - DARA INGRID SILVA DE OLIVEIRA

Os candidatos convocados deverão comparecer no endereço indicado, munidos dos seguintes documentos, conforme Edital nº 001/2019:

- a) 2 (duas) fotos 3X4 (recentes e coloridas);
- b) Comprovante de endereço atualizado últimos 3 meses (conta de água, luz, telefone ou celular);
- c) Cadastro de Pessoa Física - CPF;
- d) Carteira Nacional de Habilitação (para os cargos que necessitam);
- e) Documento de identidade com fotografia;
- f) Carteira de trabalho (foto e qualificação civil);
- g) Comprovante de escolaridade mínima exigida para o cargo, nas condições especificadas no ANEXO I desse Edital;



PREFEITO
DELEGADO CHRISTIANO XAVIER
MAT. 32166



- h) Carteira do registro profissional no Conselho de Classe (quando necessário);
- i) Cartão de Cadastramento no PIS/PASEP;
- j) Título de eleitor atualizado com biometria e com comprovação de votação na última eleição acompanhada do original;
- k) Certidão de nascimento ou casamento;
- l) Certificado de reservista ou Dispensa de Incorporação (se do sexo masculino). Os candidatos com idade acima de 45 anos não têm obrigatoriedade de apresentar de acordo com a Lei Federal nº 4.375/1964 e o Decreto Federal nº 57.654/1965;
- m) Documentos comprobatórios do tempo de contribuição anterior, seja no âmbito público ou privado (Ex.: Carteira de Trabalho e Previdência Social, Certidão de Tempo de Contribuição - CTC ou Cadastro Nacional de Informações Sociais - CNIS);
- n) Laudo Médico pré-admissional.

Santa Luzia, 18 de agosto de 2020.

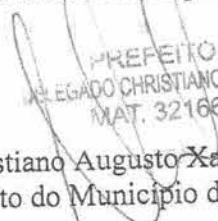
Nádia-Cristina Dias Duarte Tomé
Secretária Municipal de Saúde

PREFEITO
ALEGADO CHRISTIANO XAVIER
MAT. 32166
Christiano Augusto Xavier Ferreira
Prefeito do Município de Santa Luzia

Prefeitura Municipal de Santa Luzia
PUBLICADO EM: 18 / 08 / 2020
NOME: Emanuel S. Oliveira
MATRÍCULA: 33540

SETOR DE PROTOCOLO





PROCESSO SELETIVO DA SAÚDE
EDITAL 01/2020
CLASSIFICAÇÃO FINAL



Inscrição	Nome	Cargo	Dt. Nasc.	Português	Rac. Lóg	Informática	Legislação	Comh. Espec.	Pr. Obj.	Pr. Título	TOTAL	Class.
351039	ANA LUIZA BISPO DA SILVA	301 - ATENDENTE DE FARMÁCIA	22/04/1998	10,00	4,00	4,00	5,00	8,00	31,00	0,00	31,00	1º
345748	JULIANA CRISTINA SILVA LORDES	301 - ATENDENTE DE FARMÁCIA	08/02/1998	7,00	4,00	2,00	4,00	8,00	25,00	0,00	25,00	2º
348839	FELIPE FARIA AMÂNCIO	301 - ATENDENTE DE FARMÁCIA	27/01/1997	6,00	3,00	3,00	5,00	8,00	25,00	0,00	25,00	3º
348057	ANDRESKA GIOVANNA SOARES FRAGA	301 - ATENDENTE DE FARMÁCIA	15/05/2000	8,00	3,00	4,00	4,00	6,00	25,00	0,00	25,00	4º
352939	VANUSA DE OLIVEIRA SOUZA	301 - ATENDENTE DE FARMÁCIA	22/04/1996	8,00	3,00	2,00	3,00	8,00	24,00	0,00	24,00	5º
353588	DENISE BISPO DE SOUSA	301 - ATENDENTE DE FARMÁCIA	18/02/1999	9,00	5,00	2,00	4,00	4,00	24,00	0,00	24,00	6º
354488	MIRAELE DANIELLE DE SOUZA NOGUEIRA	301 - ATENDENTE DE FARMÁCIA	07/12/1997	9,00	3,00	4,00	4,00	4,00	24,00	0,00	24,00	7º
345963	MARLON KLEINER OLIVEIRA SEVERIANO	301 - ATENDENTE DE FARMÁCIA	20/12/1995	7,00	2,00	2,00	4,00	4,00	23,00	0,00	23,00	8º
345478	JOHISE DE BRITO PEREIRA	301 - ATENDENTE DE FARMÁCIA	03/02/1979	9,00	4,00	2,00	4,00	4,00	23,00	0,00	23,00	9º
353581	LARISSA MOURA OLIVEIRA	301 - ATENDENTE DE FARMÁCIA	13/06/1996	9,00	3,00	3,00	4,00	4,00	23,00	0,00	23,00	10º
355215	MAGALI ITAINARA FERREIRA	301 - ATENDENTE DE FARMÁCIA	20/07/1995	8,00	4,00	4,00	4,00	4,00	23,00	0,00	23,00	11º
354228	DARA INGRID SILVA DE OLIVEIRA	301 - ATENDENTE DE FARMÁCIA	06/09/1999	6,00	4,00	4,00	5,00	4,00	23,00	0,00	23,00	12º
351687	RAISSA DE OLIVEIRA SILVA	301 - ATENDENTE DE FARMÁCIA	30/03/1995	9,00	3,00	5,00	4,00	2,00	23,00	0,00	23,00	13º
355366	LUCAS ANTÔNIO FRAGA DA SILVA	301 - ATENDENTE DE FARMÁCIA	24/11/1999	7,00	4,00	5,00	5,00	2,00	23,00	0,00	23,00	14º
345603	LAYSIA ANDRADE SILVA	301 - ATENDENTE DE FARMÁCIA	13/05/1998	6,00	5,00	1,00	2,00	8,00	22,00	0,00	22,00	15º
355465	GABRIELLE RIBEIRO SOARES	301 - ATENDENTE DE FARMÁCIA	07/04/1995	10,00	3,00	2,00	3,00	6,00	22,00	0,00	22,00	16º
348908	MARLENE MARIA DE SOUSA	301 - ATENDENTE DE FARMÁCIA	05/07/1963	9,00	3,00	1,00	3,00	6,00	22,00	0,00	22,00	17º
346286	RODRIGO ANDRADE	301 - ATENDENTE DE FARMÁCIA	22/04/1985	8,00	5,00	1,00	3,00	6,00	22,00	0,00	22,00	18º
353997	GLEYCIENE KARINA DE OLIVEIRA	301 - ATENDENTE DE FARMÁCIA	28/03/1992	8,00	2,00	3,00	3,00	6,00	22,00	0,00	22,00	19º
346382	CRISTINA BATISTA ROSA DE JESUS	301 - ATENDENTE DE FARMÁCIA	25/12/1990	8,00	0,00	3,00	5,00	6,00	22,00	0,00	22,00	20º
351431	IGOR FRANÇA DA SILVA	301 - ATENDENTE DE FARMÁCIA	15/02/1982	7,00	2,00	3,00	4,00	6,00	22,00	0,00	22,00	21º
352803	CAROLINA PRATA SOARES	301 - ATENDENTE DE FARMÁCIA	25/10/2000	10,00	2,00	2,00	4,00	4,00	22,00	0,00	22,00	22º
350456	JÚLIA ESTHER BESSA MARTINS	301 - ATENDENTE DE FARMÁCIA	27/03/1997	9,00	4,00	1,00	4,00	4,00	22,00	0,00	22,00	23º
352791	ELIZANGELA CONCEIÇÃO COELHO	301 - ATENDENTE DE FARMÁCIA	07/11/1982	9,00	4,00	2,00	3,00	4,00	22,00	0,00	22,00	24º
348079	FRANCELINA LUIZA CATZANE DA CUNHA	301 - ATENDENTE DE FARMÁCIA	13/12/1981	9,00	3,00	2,00	4,00	4,00	22,00	0,00	22,00	25º
354415	STEFANI SOUZA UCHOA	301 - ATENDENTE DE FARMÁCIA	12/11/1997	9,00	1,00	3,00	5,00	4,00	22,00	0,00	22,00	26º
352610	ANA CLARA FERREIRA AMANCIO PEREIRA	301 - ATENDENTE DE FARMÁCIA	14/05/2001	7,00	1,00	3,00	2,00	8,00	21,00	0,00	21,00	27º
346225	SÂMARA CARLA ALVES DE AVELAR	301 - ATENDENTE DE FARMÁCIA	31/01/1991	5,00	3,00	1,00	4,00	8,00	21,00	0,00	21,00	28º
351913	JÉSSICA ALVES MENDONÇA	301 - ATENDENTE DE FARMÁCIA	27/12/1990	9,00	4,00	1,00	3,00	4,00	21,00	0,00	21,00	29º
345630	JANAINA GOMES DE JESUS	301 - ATENDENTE DE FARMÁCIA	03/01/1983	7,00	4,00	2,00	4,00	4,00	21,00	0,00	21,00	30º
354465	IGOR FRANCISCO DA SILVA	301 - ATENDENTE DE FARMÁCIA	14/01/1994	8,00	4,00	4,00	3,00	2,00	21,00	0,00	21,00	31º
346009	ÂNGELA MARIA LOPES MARÇAL MARTINS	301 - ATENDENTE DE FARMÁCIA	24/08/1991	5,00	1,00	2,00	4,00	8,00	20,00	0,00	20,00	32º
345609	CÍNTIA TEIXEIRA ALVES	301 - ATENDENTE DE FARMÁCIA	06/05/1981	6,00	1,00	3,00	4,00	6,00	20,00	0,00	20,00	33º
354000	LUCIANO JUNIO REIS ARAÚJO	301 - ATENDENTE DE FARMÁCIA	01/09/1993	5,00	2,00	5,00	2,00	6,00	20,00	0,00	20,00	34º
354844	MERLEON ANTONIO ASSUNÇÃO	301 - ATENDENTE DE FARMÁCIA	20/12/1995	5,00	1,00	3,00	5,00	6,00	20,00	0,00	20,00	35º
351601	HENRIQUE RODRIGUES FERREIRA	301 - ATENDENTE DE FARMÁCIA	30/09/2000	4,00	5,00	2,00	3,00	6,00	20,00	0,00	20,00	36º
347157	JÉSSICA ALVES DE ARAÚJO	301 - ATENDENTE DE FARMÁCIA	26/09/1992	8,00	4,00	2,00	2,00	4,00	20,00	0,00	20,00	37º
351384	KARINE SILVA REIS	301 - ATENDENTE DE FARMÁCIA	19/07/1997	7,00	4,00	2,00	3,00	4,00	20,00	0,00	20,00	38º
349992	FLAVIO GABRIEL SILVA GOMES	301 - ATENDENTE DE FARMÁCIA	01/06/2000	7,00	3,00	2,00	4,00	4,00	20,00	0,00	20,00	39º
350602	OCTAVIO GUILHERME DE OLIVEIRA RAMOS	301 - ATENDENTE DE FARMÁCIA	23/09/2001	7,00	3,00	3,00	3,00	4,00	20,00	0,00	20,00	40º
												41º

PROCESSO SELETIVO DA SAÚDE
EDITAL 01/2020
CLASSIFICAÇÃO FINAL



Inscrição	Nome	Cargo	Dt. Nasc.	Português	Rac. Lóg	Informática	Legislação	Conh. Espec.	Pr. Obj.	Pr. Título	TOTAL	Class.
355408	MARINA DA CONCEIÇÃO MACHADO	301 - ATENDENTE DE FARMÁCIA	08/12/1982	5,00	5,00	2,00	4,00	4,00	20,00	0,00	20,00	42º
345780	BRUNA LALESKA ALVES DE SANTOS	301 - ATENDENTE DE FARMÁCIA	15/04/1995	7,00	4,00	4,00	3,00	2,00	20,00	0,00	20,00	43º
349547	ESMERALDA CHAGAS TEODORO	301 - ATENDENTE DE FARMÁCIA	24/05/1968	8,00	0,00	1,00	4,00	6,00	19,00	0,00	19,00	44º
354640	ERICA KEITH MEDEIROS	301 - ATENDENTE DE FARMÁCIA	16/09/1988	7,00	2,00	1,00	3,00	6,00	19,00	0,00	19,00	45º
345814	IRENE APARECIDA DA SILVA	301 - ATENDENTE DE FARMÁCIA	11/02/1971	6,00	3,00	1,00	3,00	6,00	19,00	0,00	19,00	46º
347455	STEPHANE GONCALVES DE ARAUJO CASTRO	301 - ATENDENTE DE FARMÁCIA	17/04/1994	8,00	3,00	1,00	3,00	4,00	19,00	0,00	19,00	47º
353107	EDNICE SILVA DE SOUZA	301 - ATENDENTE DE FARMÁCIA	28/11/1967	8,00	2,00	2,00	3,00	4,00	19,00	0,00	19,00	48º
354243	GABRIELA CRISTINA PEREIRA DOS SANTOS	301 - ATENDENTE DE FARMÁCIA	22/01/1996	7,00	4,00	1,00	3,00	4,00	19,00	0,00	19,00	49º
349994	ANA ALICE DA SILVA GOMES	301 - ATENDENTE DE FARMÁCIA	17/08/1980	10,00	2,00	1,00	4,00	2,00	19,00	0,00	19,00	50º
351511	ANDREIA MENEZES DOS REIS	301 - ATENDENTE DE FARMÁCIA	07/07/1985	9,00	3,00	2,00	3,00	2,00	19,00	0,00	19,00	51º
345634	POLIANA GOMES DE MOURA	301 - ATENDENTE DE FARMÁCIA	18/02/1994	8,00	3,00	1,00	5,00	2,00	19,00	0,00	19,00	52º
355135	VANESCA HELOISA MARTINS	301 - ATENDENTE DE FARMÁCIA	04/07/1992	4,00	2,00	0,00	4,00	8,00	18,00	0,00	18,00	53º
345468	CARLA CAMURATE RAINER	301 - ATENDENTE DE FARMÁCIA	06/11/1990	6,00	3,00	1,00	2,00	6,00	18,00	0,00	18,00	54º
345800	ELIENE APARECIDA DOS SANTOS SERRA	301 - ATENDENTE DE FARMÁCIA	08/01/1981	6,00	2,00	0,00	4,00	6,00	18,00	0,00	18,00	55º
345479	ADRIANE NOBRE EGYDIO DA SILVA	301 - ATENDENTE DE FARMÁCIA	22/05/1976	4,00	1,00	3,00	3,00	4,00	18,00	0,00	18,00	56º
351093	SIMONE SOUSA SOARES PRATES	301 - ATENDENTE DE FARMÁCIA	10/01/1990	6,00	3,00	2,00	3,00	4,00	18,00	0,00	18,00	57º
355289	DAWYDSON MORAIS	301 - ATENDENTE DE FARMÁCIA	31/08/1963	9,00	4,00	1,00	4,00	0,00	18,00	0,00	18,00	58º
346219	FABIANA RENATA LIMA	302 - AUXILIAR EM SAÚDE BUCAL	29/09/1996	7,00	5,00	4,00	5,00	10,00	31,00	1,00	32,00	1º
353900	DILMARA DANIELE LOURENÇO PRADO	302 - AUXILIAR EM SAÚDE BUCAL	29/08/1985	9,00	1,00	3,00	3,00	8,00	24,00	5,00	29,00	2º
352816	CRISTIANE INÁCIO DE MATOS	302 - AUXILIAR EM SAÚDE BUCAL	02/04/1983	6,00	4,00	1,00	4,00	6,00	21,00	5,00	26,00	3º
351844	GILVANIA CAROLINA NUÑES DA SILVA	302 - AUXILIAR EM SAÚDE BUCAL	29/03/2000	7,00	3,00	1,00	4,00	10,00	25,00	0,00	25,00	4º
353973	STEFANI APARECIDA MOREIRA SOUSA	302 - AUXILIAR EM SAÚDE BUCAL	21/06/1999	9,00	4,00	3,00	3,00	6,00	25,00	0,00	25,00	5º
349560	LUCIMAR PROCOPIO DE OLIVEIRA	302 - AUXILIAR EM SAÚDE BUCAL	02/05/1985	7,00	1,00	2,00	4,00	8,00	22,00	2,00	24,00	6º
355000	SARA CRISTINA MATIAS SILVA	302 - AUXILIAR EM SAÚDE BUCAL	01/12/1980	5,00	1,00	3,00	3,00	6,00	19,00	5,00	24,00	7º
354551	JÚLIA DAIANE GOMES GONCALVES	302 - AUXILIAR EM SAÚDE BUCAL	25/05/1995	7,00	4,00	1,00	3,00	8,00	23,00	0,00	23,00	8º
348008	SARAIAANE BARBOSA FERREIRA	302 - AUXILIAR EM SAÚDE BUCAL	22/04/1992	5,00	3,00	2,00	5,00	8,00	23,00	0,00	23,00	9º
352896	THALUANA STÉFANY SILVA	302 - AUXILIAR EM SAÚDE BUCAL	12/06/1997	5,00	0,00	1,00	5,00	8,00	19,00	3,00	22,00	10º
353885	TATIANE LOPES DOS SANTOS	302 - AUXILIAR EM SAÚDE BUCAL	16/06/1977	5,00	3,00	2,00	2,00	8,00	20,00	1,00	21,00	11º
350713	STEPHANIE FERNANDES DE OLIVEIRA	302 - AUXILIAR EM SAÚDE BUCAL	08/01/2000	6,00	2,00	2,00	5,00	6,00	21,00	0,00	21,00	12º
353945	IRIS SILVA DOS SANTOS	302 - AUXILIAR EM SAÚDE BUCAL	16/05/1995	5,00	2,00	2,00	1,00	10,00	20,00	0,00	20,00	13º
348320	LUCIANA VILELA CORDEIRO	302 - AUXILIAR EM SAÚDE BUCAL	05/04/1975	8,00	1,00	1,00	3,00	6,00	19,00	0,00	19,00	14º
346539	CAMILA SATHLER GONCALVES	302 - AUXILIAR EM SAÚDE BUCAL	14/08/1997	7,00	3,00	2,00	3,00	4,00	19,00	0,00	19,00	15º
345519	IRANILDA APARECIDA PEREIRA ALVES	302 - AUXILIAR EM SAÚDE BUCAL	26/02/1987	6,00	2,00	2,00	2,00	6,00	18,00	0,00	18,00	16º
354557	IMÁURIZA DA FIEIDADE MOREIRA	303 - CUIDADOR	05/03/1976	8,00	1,00	2,00	3,00	10,00	24,00	0,00	24,00	1º
355438	MEYRILANE TEREZINHA COSTA SANTOS	303 - CUIDADOR	18/01/1983	9,00	3,00	1,00	3,00	6,00	22,00	2,00	24,00	2º
353077	APARECIDA CRISTINA MOREIRA DA SILVA MENES	303 - CUIDADOR	06/12/1978	6,00	3,00	2,00	3,00	8,00	22,00	0,00	22,00	3º
352732	EMILENE APARECIDA DOS SANTOS	303 - CUIDADOR	19/10/1984	5,00	2,00	1,00	5,00	6,00	19,00	1,00	20,00	4º
354973	ROSEMEIRE DOS SANTOS MONTEIRO	303 - CUIDADOR	30/04/1963	4,00	0,00	1,00	5,00	8,00	18,00	0,00	18,00	5º
345920	SARA DE PAULA SEVERINO	303 - CUIDADOR	15/02/1993	7,00	1,00	1,00	3,00	6,00	18,00	0,00	18,00	6º
345701	MAYARA ESTEFANNE SANTOS ALVES	303 - CUIDADOR	07/10/1988	6,00	1,00	3,00	4,00	4,00	18,00	0,00	18,00	7º
354268	DANIELE MENEZES GUIMARÃES SANDER	304 - FISCAL SANITÁRIO	22/08/1990	9,00	5,00	2,00	5,00	4,00	25,00	0,00	25,00	1º



PROCESSO SELETIVO DA SAÚDE
EDITAL 01/2020
CLASSIFICAÇÃO FINAL



Inscrição	Nome	Cargo	Dt. Nasc.	Português	Rac. Lóg	Informática	Legislação	Comh. Espec.	Pr. Obj.	Pr. Título	TOTAL	Class.
345782	LETICIA DE MORAIS VIEIRA	304 – FISCAL SANITÁRIO	02/01/1997	7,00	5,00	4,00	3,00	4,00	23,00	0,00	23,00	2º
350327	JUSSARA ALVES LOPES	304 – FISCAL SANITÁRIO	27/11/1995	7,00	4,00	5,00	5,00	2,00	23,00	0,00	23,00	3º
347940	ALINE ESTER DA SILVA CRUZ LOPES	304 – FISCAL SANITÁRIO	07/10/1983	8,00	3,00	2,00	5,00	4,00	22,00	0,00	22,00	4º
355432	RICARDO SILVA PERES CANCELA	304 – FISCAL SANITÁRIO	10/12/1984	7,00	4,00	3,00	4,00	4,00	22,00	0,00	22,00	5º
345732	ANDRE DOMINGOS	304 – FISCAL SANITÁRIO	28/01/1985	7,00	3,00	4,00	4,00	4,00	22,00	0,00	22,00	6º
346305	CAMILA PAULA DA SILVA	304 – FISCAL SANITÁRIO	08/11/1993	5,00	3,00	3,00	4,00	6,00	21,00	0,00	21,00	7º
354923	ANANDA DE SOUZA GUIMARÃES	304 – FISCAL SANITÁRIO	15/01/1990	8,00	4,00	4,00	3,00	2,00	21,00	0,00	21,00	8º
352929	ELIAS BERNARDES GONÇALVES DOS SANTOS	304 – FISCAL SANITÁRIO	18/03/1997	8,00	4,00	4,00	3,00	2,00	21,00	0,00	21,00	9º
354711	GILMARA CAROLINA DA SILVA	304 – FISCAL SANITÁRIO	05/10/1997	8,00	1,00	2,00	3,00	6,00	20,00	0,00	20,00	10º
352926	REJANE BATISTA DOS SANTOS FARIAS	304 – FISCAL SANITÁRIO	21/11/1982	8,00	0,00	3,00	5,00	4,00	20,00	0,00	20,00	11º
352437	DEBORA SARAIVA DE OLIVEIRA	304 – FISCAL SANITÁRIO	08/12/1968	6,00	4,00	2,00	4,00	4,00	20,00	0,00	20,00	12º
346316	ALBERTO ARENCIBIA HERNANDEZ	304 – FISCAL SANITÁRIO	13/02/1990	9,00	3,00	2,00	4,00	2,00	20,00	0,00	20,00	13º
352830	CARLOS ALBERTO DOS SANTOS SIQUEIRA	304 – FISCAL SANITÁRIO	10/10/1990	8,00	2,00	2,00	3,00	4,00	19,00	0,00	19,00	14º
350461	NARAIANA CRISTINY DOS SANTOS	304 – FISCAL SANITÁRIO	12/05/1995	6,00	2,00	2,00	4,00	4,00	18,00	0,00	18,00	15º
351368	MIKE TAYLOR SANTOS PAIVA	304 – FISCAL SANITÁRIO	10/12/1997	7,00	3,00	2,00	4,00	2,00	18,00	0,00	18,00	16º
346775	VANESSA DE PAULA SILVA	304 – FISCAL SANITÁRIO	13/11/1982	7,00	2,00	2,00	5,00	2,00	18,00	0,00	18,00	17º
349122	CLEBER JOÃO DA SILVA	304 – FISCAL SANITÁRIO	13/02/1995	6,00	3,00	4,00	3,00	2,00	18,00	0,00	18,00	18º
355346	WILLIAM MARONIGIO CARVALHO	401 - TÉCNICO DE ENFERMAGEM	08/05/1971	9,00	3,00	2,00	5,00	8,00	27,00	5,00	32,00	1º
348149	GRACILENE DE ANDRADE SOUZA	401 - TÉCNICO DE ENFERMAGEM	21/07/1987	8,00	4,00	2,00	4,00	8,00	26,00	5,00	31,00	2º
354720	PATRICIA DE OLIVEIRA MARTINS FERREIRA	401 - TÉCNICO DE ENFERMAGEM	22/10/1985	6,00	2,00	3,00	3,00	10,00	24,00	5,00	29,00	3º
355059	JOSYMAR KELLY DE ALMEIDA	401 - TÉCNICO DE ENFERMAGEM	16/08/1989	6,00	2,00	4,00	4,00	8,00	24,00	5,00	29,00	4º
355417	PAULA CRISTINA BARBOSA LIMA	401 - TÉCNICO DE ENFERMAGEM	22/11/1966	8,00	2,00	1,00	4,00	8,00	23,00	5,00	28,00	5º
350349	MARIA AUGUSTA MARTINS MELO	401 - TÉCNICO DE ENFERMAGEM	07/09/1982	9,00	3,00	4,00	3,00	10,00	27,00	0,00	27,00	6º
352943	ANDRE RICARDO MARINHO	401 - TÉCNICO DE ENFERMAGEM	11/10/1995	9,00	3,00	3,00	4,00	8,00	27,00	0,00	27,00	7º
352727	SAMARA RITA DE FIGUEIREDO	401 - TÉCNICO DE ENFERMAGEM	20/06/1987	7,00	2,00	3,00	4,00	10,00	26,00	0,00	26,00	8º
351853	MARINA DE FARIA VIEIRA NOGUEIRA	401 - TÉCNICO DE ENFERMAGEM	06/03/1981	8,00	3,00	2,00	3,00	8,00	24,00	2,00	26,00	9º
355239	ANDREA RODRIGUES DA SILVA	401 - TÉCNICO DE ENFERMAGEM	06/01/1978	5,00	2,00	1,00	5,00	8,00	21,00	5,00	26,00	10º
354791	LEIDIANE CARDOSO DOS SANTOS	401 - TÉCNICO DE ENFERMAGEM	25/03/1955	7,00	2,00	2,00	3,00	6,00	20,00	5,00	25,00	11º
350637	MARIA DAS GRACAS PEREIRA DO NASCIMENTO	401 - TÉCNICO DE ENFERMAGEM	11/01/1972	4,00	3,00	2,00	4,00	4,00	20,00	5,00	25,00	12º
354244	MAGNA PEREIRA LIMA CALIXTO	401 - TÉCNICO DE ENFERMAGEM	30/09/1975	7,00	3,00	2,00	4,00	4,00	20,00	5,00	25,00	13º
349716	ADRIENE SALES LEANDRO	401 - TÉCNICO DE ENFERMAGEM	25/05/1982	6,00	3,00	1,00	4,00	10,00	24,00	0,00	24,00	14º
345838	JESEANNE ARAUJO ROSA	401 - TÉCNICO DE ENFERMAGEM	12/04/1985	6,00	3,00	1,00	4,00	10,00	24,00	0,00	24,00	15º
352998	MARINA CARVALHO SABORIDO	401 - TÉCNICO DE ENFERMAGEM	20/01/1972	5,00	0,00	1,00	3,00	8,00	19,00	5,00	24,00	16º
347071	EDILAINE PIEDADE ROZA	401 - TÉCNICO DE ENFERMAGEM	20/04/1982	8,00	2,00	2,00	4,00	8,00	24,00	0,00	24,00	17º
350491	FLAVIO ANSELMO BARBOSA BATISTA	401 - TÉCNICO DE ENFERMAGEM	02/11/1980	8,00	2,00	3,00	3,00	8,00	24,00	0,00	24,00	18º
346267	VANILSE MIRANDA DANTAS SILVA	401 - TÉCNICO DE ENFERMAGEM	13/10/1982	7,00	2,00	1,00	4,00	8,00	22,00	2,00	24,00	19º
350432	CLEUZA DE BRITO BATISTA CARDOSO	401 - TÉCNICO DE ENFERMAGEM	12/10/1975	8,00	1,00	2,00	2,00	6,00	19,00	5,00	24,00	20º
350130	MARIA APARECIDA BARBOSA MARQUES RODRIGUES	401 - TÉCNICO DE ENFERMAGEM	18/11/1972	6,00	3,00	0,00	4,00	6,00	19,00	5,00	24,00	21º
350137	SIMONE DE PAULA FRAGA	401 - TÉCNICO DE ENFERMAGEM	27/01/1985	7,00	4,00	2,00	4,00	2,00	19,00	5,00	24,00	22º
354775	CAMILA CECILIA EVANGILISTO	401 - TÉCNICO DE ENFERMAGEM	25/08/1971	7,00	2,00	0,00	4,00	10,00	23,00	0,00	23,00	23º
345714	CARMEN LÚCIA CAETANO	401 - TÉCNICO DE ENFERMAGEM										

PROCESSO SELETIVO DA SAÚDE
EDITAL 01/2020
CLASSIFICAÇÃO FINAL



Inscrição	Nome	Cargo	Dt. Nasc.	Português	Rac. Lóg	Informática	Legislação	Comh. Espec.	Pr. Obj.	Pr. Título	TOTAL	Class.
354207	JOSIANE CRISTINA SILVA BENATTI	401 - TÉCNICO DE ENFERMAGEM	26/03/1978	3,00	1,00	0,00	4,00	10,00	18,00	5,00	23,00	24º
354707	KELY PATRICIA DE SAOUIZA	401 - TÉCNICO DE ENFERMAGEM	23/03/1984	8,00	2,00	3,00	2,00	8,00	23,00	0,00	23,00	25º
354256	THAIS DE LÍMIA RODRIGUES	401 - TÉCNICO DE ENFERMAGEM	13/05/1997	8,00	0,00	2,00	2,00	8,00	20,00	3,00	23,00	26º
345922	DALLIA CRISTIANE SANTANA	401 - TÉCNICO DE ENFERMAGEM	22/01/1995	7,00	2,00	3,00	3,00	8,00	23,00	0,00	23,00	27º
350101	ARTHUR PHELPE SOARES PALIONE ROSA	401 - TÉCNICO DE ENFERMAGEM	12/05/2000	7,00	1,00	3,00	4,00	8,00	23,00	0,00	23,00	28º
355409	ROSILENE DOROTEU DE ARAUJO	401 - TÉCNICO DE ENFERMAGEM	04/06/1968	4,00	2,00	1,00	3,00	8,00	18,00	5,00	23,00	29º
352840	FABIA SANTOS PEREIRA	401 - TÉCNICO DE ENFERMAGEM	15/04/1974	8,00	1,00	0,00	3,00	6,00	18,00	5,00	23,00	30º
354234	POLLYANA BATISTA MOREIRA	401 - TÉCNICO DE ENFERMAGEM	19/05/1986	6,00	4,00	3,00	4,00	6,00	23,00	0,00	23,00	31º
345789	GILCINEIA PAUIA DA SILVA LIMA	401 - TÉCNICO DE ENFERMAGEM	20/12/1986	6,00	2,00	1,00	3,00	6,00	18,00	5,00	23,00	32º
347188	APARECIDA LUCIA FERREIRA	401 - TÉCNICO DE ENFERMAGEM	10/06/1968	6,00	2,00	2,00	2,00	6,00	18,00	2,00	23,00	33º
351386	NATALIA TRINDADE DE PAULA LIMA	401 - TÉCNICO DE ENFERMAGEM	02/05/1987	5,00	3,00	2,00	5,00	4,00	18,00	5,00	23,00	34º
352585	CARINE BARBOSA MICHEL	401 - TÉCNICO DE ENFERMAGEM	18/01/1982	8,00	4,00	1,00	1,00	4,00	18,00	5,00	23,00	35º
350588	EDNA DIAS TEODORO	401 - TÉCNICO DE ENFERMAGEM	05/12/1965	4,00	2,00	4,00	4,00	4,00	18,00	5,00	23,00	36º
349489	ANA MARIA SOUSA DE OLIVEIRA	401 - TÉCNICO DE ENFERMAGEM	05/06/1989	4,00	3,00	0,00	3,00	10,00	20,00	2,00	22,00	37º
353023	ADRIANA PRATA DO NASCIMENTO	401 - TÉCNICO DE ENFERMAGEM	14/12/1976	7,00	1,00	2,00	4,00	8,00	22,00	0,00	22,00	38º
348169	ELISANGELA MARCIA DE OLIVEIRA MACEDO SANTOS	401 - TÉCNICO DE ENFERMAGEM	18/11/1979	6,00	2,00	0,00	2,00	6,00	18,00	4,00	22,00	39º
353079	JOHN CARLOS	401 - TÉCNICO DE ENFERMAGEM	21/11/1999	5,00	3,00	4,00	4,00	6,00	22,00	0,00	22,00	40º
354847	JULIANE GRACIELE FERNANDES FONSECA	401 - TÉCNICO DE ENFERMAGEM	05/09/1982	5,00	3,00	2,00	3,00	6,00	19,00	3,00	22,00	41º
348167	ELIANE SILVA REIS	401 - TÉCNICO DE ENFERMAGEM	30/08/1968	7,00	1,00	2,00	4,00	4,00	18,00	4,00	22,00	42º
350855	SUELI ALVES SILVA DA CRUZ	401 - TÉCNICO DE ENFERMAGEM	17/04/1981	6,00	1,00	0,00	4,00	10,00	21,00	0,00	21,00	43º
345926	MARIA AMELIA BARBOSA ALVES	401 - TÉCNICO DE ENFERMAGEM	22/04/1984	8,00	1,00	1,00	3,00	8,00	21,00	0,00	21,00	44º
345997	SANDY LUIZA DA SILVA SOUZA	401 - TÉCNICO DE ENFERMAGEM	06/08/1998	7,00	2,00	2,00	2,00	8,00	21,00	0,00	21,00	45º
350102	LORENA ROSA DA SILVA LIMA	401 - TÉCNICO DE ENFERMAGEM	21/02/1997	6,00	2,00	1,00	4,00	8,00	21,00	0,00	21,00	46º
349628	REGIANE	401 - TÉCNICO DE ENFERMAGEM	24/06/1981	6,00	1,00	1,00	5,00	8,00	21,00	0,00	21,00	47º
346345	PRISCILA ALVES	401 - TÉCNICO DE ENFERMAGEM	28/04/1995	8,00	2,00	2,00	3,00	6,00	20,00	0,00	20,00	49º
350592	ADRIANE NUNES DA SILVA ESTEVES LARA	401 - TÉCNICO DE ENFERMAGEM	16/04/1989	7,00	0,00	1,00	4,00	8,00	18,00	2,00	20,00	50º
351947	ANDREA DA CONCEIÇÃO RODRIGUES	401 - TÉCNICO DE ENFERMAGEM	08/12/1977	7,00	1,00	3,00	3,00	6,00	20,00	0,00	20,00	51º
346008	ANDREA DE PAULA ANDRADE	401 - TÉCNICO DE ENFERMAGEM	28/11/1983	6,00	3,00	2,00	2,00	6,00	20,00	0,00	20,00	52º
347766	EDILENE FERREIRA DOS SANTOS	401 - TÉCNICO DE ENFERMAGEM	04/05/1977	6,00	2,00	1,00	5,00	8,00	19,00	0,00	19,00	53º
348356	LUCIANA APARECIDA DA SILVA GETULIO PEREIRA	401 - TÉCNICO DE ENFERMAGEM	21/08/1984	6,00	1,00	2,00	2,00	8,00	19,00	0,00	19,00	54º
352590	SILVIA MARIA MORAES	401 - TÉCNICO DE ENFERMAGEM	13/03/1986	3,00	3,00	0,00	5,00	6,00	19,00	0,00	19,00	55º
352487	MARIA MIRLENE DE SÁ DA SILVA	401 - TÉCNICO DE ENFERMAGEM	06/10/1989	6,00	3,00	1,00	3,00	6,00	19,00	0,00	19,00	56º
351999	VANI APARECIDA DAMAS	401 - TÉCNICO DE ENFERMAGEM	07/11/1964	6,00	1,00	2,00	4,00	6,00	19,00	0,00	19,00	57º
350351	TAIS RAFAELA SILVA	401 - TÉCNICO DE ENFERMAGEM	12/05/1999	5,00	2,00	3,00	3,00	6,00	19,00	0,00	19,00	58º
346112	VITOR SCHNEIDER GOMES CAMARGOS	401 - TÉCNICO DE ENFERMAGEM	08/03/1991	5,00	2,00	5,00	1,00	6,00	19,00	0,00	19,00	59º
353029	BIANCA PAMELA FRANCISCA MARTELO RODRIGUES	401 - TÉCNICO DE ENFERMAGEM	11/05/1987	5,00	1,00	3,00	4,00	6,00	18,00	0,00	18,00	60º
345946	ELIZABETH MARIA GOMES	401 - TÉCNICO DE ENFERMAGEM	16/01/1966	5,00	0,00	2,00	3,00	8,00	18,00	0,00	18,00	61º
354114	RAYSSA AGATA DE ANDRADE GOMES	401 - TÉCNICO DE ENFERMAGEM	16/06/2000	4,00	0,00	2,00	4,00	8,00	18,00	0,00	18,00	62º
347739	GLEISSON CRISTIANO DOS SANTOS NUNES	401 - TÉCNICO DE ENFERMAGEM	16/06/2000	4,00	1,00	1,00	4,00	6,00	18,00	0,00	18,00	63º
350010	ALESSANDRA DOS ANJOS GUERRA SILVA	401 - TÉCNICO DE ENFERMAGEM	23/07/1986	7,00	1,00	0,00	4,00	6,00	18,00	0,00	18,00	63º
347961	CINTIA SOARES FERREIRA RAMOS RODRIGUES	401 - TÉCNICO DE ENFERMAGEM	18/12/1980	6,00	2,00	3,00	2,00	6,00	18,00	0,00	18,00	64º
347961	CINTIA SOARES FERREIRA RAMOS RODRIGUES	401 - TÉCNICO DE ENFERMAGEM	21/07/2000	6,00	1,00	3,00	2,00	6,00	18,00	0,00	18,00	64º



PROCESSO SELETIVO DA SAÚDE
EDITAL 01/2020
CLASSIFICAÇÃO FINAL



Inscrição	Nome	Cargo	Dt. Masc.	Português	Rac. Lóg	Informática	Legislação	Comh. Espec.	Pr. Obj.	Pr. Título	TOTAL	Class.
355204	IOLANDA DOS SANTOS SILVA FERREIRA	401 - TÉCNICO DE ENFERMAGEM	10/03/1983	5,00	4,00	1,00	2,00	6,00	18,00	0,00	18,00	65º
350802	ROSANA AUGUSTA DA CRUZ DE OLIVEIRA	401 - TÉCNICO DE ENFERMAGEM	30/12/1963	5,00	3,00	1,00	3,00	6,00	18,00	0,00	18,00	66º
351585	SONIA RIBEIRO COUTINHO	401 - TÉCNICO DE ENFERMAGEM	18/10/1983	5,00	2,00	1,00	4,00	6,00	18,00	0,00	18,00	67º
354954	CLAUDIA RAMOS DE SOUZA	401 - TÉCNICO DE ENFERMAGEM	05/02/1992	4,00	4,00	2,00	2,00	6,00	18,00	0,00	18,00	68º
350204	EDINALIA FERREIRA DE MOURA OLIVEIRA	401 - TÉCNICO DE ENFERMAGEM	04/05/1974	4,00	3,00	2,00	3,00	6,00	18,00	0,00	18,00	69º
351933	ILZA CLAUDIA EVANGELISTA SILVA	401 - TÉCNICO DE ENFERMAGEM	24/07/1978	7,00	3,00	1,00	3,00	4,00	18,00	0,00	18,00	70º
348318	REGIANE APARECIDA SILVA	401 - TÉCNICO DE ENFERMAGEM	12/12/1995	7,00	3,00	1,00	3,00	4,00	18,00	0,00	18,00	71º
348770	ANDERSON PEREIRA ESTEVAM	401 - TÉCNICO DE ENFERMAGEM	11/02/1973	5,00	2,00	3,00	4,00	4,00	18,00	0,00	18,00	72º
352700	AZENATE PEREIRA MENDES	401 - TÉCNICO DE ENFERMAGEM	08/06/1989	5,00	4,00	2,00	5,00	2,00	18,00	0,00	18,00	73º
355297	LEANDRO MACEDO SILVA	402 - TÉCNICO DE ENFERMAGEM DA SAÚDE	18/12/1988	10,00	5,00	5,00	5,00	8,00	33,00	0,00	33,00	1º
353725	THIAGO ARAUJO SIMÕES	402 - TÉCNICO DE INFORMAÇÃO DA SAÚDE	26/09/1988	7,00	4,00	4,00	3,00	8,00	26,00	5,00	31,00	2º
351121	BRUNO GUIMARÃES BASTOS FONSECA	402 - TÉCNICO DE INFORMAÇÃO DA SAÚDE	20/04/1996	9,00	4,00	2,00	5,00	8,00	28,00	2,00	30,00	3º
352522	CLAUDINEIA MAGALHÃES SOUZA	402 - TÉCNICO DE INFORMAÇÃO DA SAÚDE	12/03/1976	9,00	3,00	5,00	5,00	8,00	30,00	0,00	30,00	4º
353050	WEIDER DELEON CASSMIRO	402 - TÉCNICO DE INFORMAÇÃO DA SAÚDE	12/01/1994	6,00	4,00	4,00	3,00	8,00	25,00	2,00	27,00	5º
349392	ISIS LANNIELI RODRIGUES DOS SANTOS	402 - TÉCNICO DE INFORMAÇÃO DA SAÚDE	29/05/2016	8,00	3,00	2,00	3,00	8,00	24,00	2,00	26,00	6º
352113	BRUNO SOARES DOS SANTOS	402 - TÉCNICO DE INFORMAÇÃO DA SAÚDE	24/05/1988	7,00	3,00	2,00	4,00	8,00	24,00	2,00	26,00	7º
353798	ISABELA CRISTINE DA SILVA SOUSA	402 - TÉCNICO DE INFORMAÇÃO DA SAÚDE	02/04/1993	7,00	3,00	3,00	3,00	8,00	24,00	2,00	26,00	8º
352626	MARIA DE LOURDES MONÇÃO	402 - TÉCNICO DE INFORMAÇÃO DA SAÚDE	11/02/1970	8,00	4,00	2,00	2,00	8,00	25,00	0,00	25,00	9º
351546	GLENINDA JUNIA FRANISCO	402 - TÉCNICO DE INFORMAÇÃO DA SAÚDE	30/10/1995	6,00	2,00	4,00	3,00	8,00	23,00	2,00	25,00	10º
350667	STEPHANIE GARCIA DE OLIVEIRA	402 - TÉCNICO DE INFORMAÇÃO DA SAÚDE	29/12/1993	8,00	3,00	4,00	4,00	6,00	25,00	0,00	25,00	11º
351179	ALEXIS NASCIMENTO PNHEIRO	402 - TÉCNICO DE INFORMAÇÃO DA SAÚDE	16/12/1978	7,00	3,00	3,00	4,00	6,00	23,00	2,00	25,00	12º
346369	ROSEMARY NEVES DA SILVA VAZ	402 - TÉCNICO DE INFORMAÇÃO DA SAÚDE	16/07/1977	6,00	4,00	2,00	4,00	6,00	22,00	3,00	25,00	13º
355184	RAFAEL FERREIRA DOS SANTOS SILVA	402 - TÉCNICO DE INFORMAÇÃO DA SAÚDE	31/01/1991	7,00	1,00	3,00	3,00	8,00	22,00	2,00	24,00	14º
349324	MILENA CAROLINE DA CRUZ CORRÊA	402 - TÉCNICO DE INFORMAÇÃO DA SAÚDE	17/12/2000	5,00	4,00	3,00	2,00	8,00	22,00	0,00	22,00	15º
352461	KEVELLYN CRISTINA VIEIRA DA SILVA	402 - TÉCNICO DE INFORMAÇÃO DA SAÚDE	09/08/1995	7,00	4,00	2,00	3,00	6,00	22,00	0,00	22,00	16º
354372	PATRICIA TAVARES BARBOSA CORREIA	402 - TÉCNICO DE INFORMAÇÃO DA SAÚDE	22/10/1980	7,00	3,00	0,00	3,00	8,00	21,00	0,00	21,00	17º
345485	CÉLIA CAETANO COSTA	402 - TÉCNICO DE INFORMAÇÃO DA SAÚDE	21/06/1978	6,00	3,00	0,00	4,00	8,00	21,00	0,00	21,00	18º
345471	ELAINE BASILIO DOS SANTOS	402 - TÉCNICO DE INFORMAÇÃO DA SAÚDE	10/11/1983	4,00	4,00	1,00	2,00	8,00	19,00	0,00	19,00	19º
352319	MARIA BEATRIZ SOARES	402 - TÉCNICO DE INFORMAÇÃO DA SAÚDE	05/05/1989	4,00	3,00	1,00	5,00	6,00	19,00	0,00	19,00	20º
345487	JANAINA FERREIRA PINTO	403 - TÉCNICO DE SAÚDE BUCAL	26/05/1984	8,00	2,00	4,00	4,00	10,00	28,00	2,00	30,00	1º
350951	NATÁLIA APARECIDA ROMA RESENDE	403 - TÉCNICO DE SAÚDE BUCAL	12/09/1987	6,00	3,00	1,00	2,00	8,00	20,00	4,00	24,00	2º
346304	ADRIELE APARECIDA SANTOS	403 - TÉCNICO DE SAÚDE BUCAL	05/01/1988	8,00	2,00	2,00	5,00	6,00	23,00	0,00	23,00	3º
354737	CARLA LORENA CALDEIRA SILVA	403 - TÉCNICO DE SAÚDE BUCAL	07/08/1987	8,00	3,00	2,00	4,00	4,00	21,00	0,00	21,00	4º
351305	MARLENE ROMUALDA DOS SANTOS	403 - TÉCNICO DE SAÚDE BUCAL	28/03/1977	7,00	0,00	2,00	3,00	8,00	20,00	0,00	20,00	5º
346480	KERCIA KATHLEN SOUTO FERREIRA	403 - TÉCNICO DE SAÚDE BUCAL	06/03/1996	10,00	1,00	1,00	4,00	6,00	18,00	0,00	18,00	6º
351274	ALICE LIMA LOPES	501 - CIRURGIÃO DENTISTA	03/03/1989	10,00	5,00	3,00	4,00	8,00	30,00	3,00	33,00	1º
346418	CAMILLA GOMES VILAÇA	501 - CIRURGIÃO DENTISTA	09/02/1990	10,00	5,00	1,00	1,00	10,00	27,00	4,00	31,00	2º
346403	ALESSANDRO OLIVEIRA DE JESUS	501 - CIRURGIÃO DENTISTA	29/12/1986	9,00	3,00	3,00	3,00	10,00	28,00	0,00	28,00	3º
350228	FRANCIELE STEPHANY DE OLIVEIRA	501 - CIRURGIÃO DENTISTA	19/09/1992	9,00	3,00	3,00	2,00	10,00	27,00	1,00	28,00	4º
352314	DANIEL BELO NUNES	501 - CIRURGIÃO DENTISTA	18/10/1995	8,00	5,00	3,00	2,00	10,00	28,00	0,00	28,00	5º
345582	MÁRCIA DE FATIMA BRAGA DE ASSIS	501 - CIRURGIÃO DENTISTA	23/02/1988	7,00	4,00	1,00	3,00	10,00	25,00	3,00	28,00	6º

PROCESSO SELETIVO DA SAÚDE
EDITAL 01/2020
CLASSIFICAÇÃO FINAL



Inscrição	Nome	Cargo	Dt. Nasc.	Português	Rac. Lóg	Informática	Legislação	Conh. Espec.	Pr. Obj.	Pr. Título	TOTAL	Class.
351767	JADE RIOS CAMPOS	501 - CIRURGIÃO DENTISTA	29/09/1994	10,00	5,00	4,00	1,00	8,00	28,00	0,00	28,00	7º
345532	ANDREZZA DUARTE FERREIRA PINTO	501 - CIRURGIÃO DENTISTA	19/10/1994	9,00	5,00	3,00	2,00	8,00	27,00	1,00	28,00	8º
352995	ANDRE FLAVIO PEREIRA RODRIGUES	501 - CIRURGIÃO DENTISTA	15/04/1986	9,00	3,00	2,00	3,00	8,00	25,00	3,00	28,00	9º
349471	RAFAEL SOARES GUIEIRO	501 - CIRURGIÃO DENTISTA	03/08/1995	10,00	5,00	1,00	1,00	10,00	27,00	0,00	27,00	10º
349503	ANA LETÍCIA MENDES TURCO	501 - CIRURGIÃO DENTISTA	06/05/1996	10,00	4,00	1,00	2,00	10,00	27,00	0,00	27,00	11º
354011	BRUNA COUTO REIS	501 - CIRURGIÃO DENTISTA	28/08/1992	9,00	5,00	2,00	1,00	10,00	27,00	0,00	27,00	12º
347761	RAQUEL JULIANA DE SOUSA BASTOS	501 - CIRURGIÃO DENTISTA	27/04/1996	8,00	4,00	3,00	2,00	10,00	27,00	0,00	27,00	13º
351455	ANA CLARA ROSA DA FONSECA	501 - CIRURGIÃO DENTISTA	14/10/1996	8,00	5,00	2,00	4,00	8,00	27,00	0,00	27,00	14º
348662	MICHELLE DANIELLE PORTO MATIAS	501 - CIRURGIÃO DENTISTA	08/11/1990	8,00	5,00	4,00	2,00	8,00	27,00	0,00	27,00	15º
355393	IZABELLA ANTUNES DOS SANTOS	501 - CIRURGIÃO DENTISTA	20/02/1994	8,00	5,00	3,00	3,00	6,00	25,00	2,00	27,00	16º
353081	JÚLIA ELIAS ASSIS LEITE	501 - CIRURGIÃO DENTISTA	14/03/1997	7,00	4,00	3,00	2,00	10,00	26,00	0,00	26,00	17º
352798	MARTHA ALBANY	501 - CIRURGIÃO DENTISTA	29/03/1994	10,00	4,00	2,00	2,00	8,00	26,00	0,00	26,00	18º
352170	GUILHERME RODRIGUES DE OLIVEIRA	501 - CIRURGIÃO DENTISTA	31/05/1993	10,00	4,00	3,00	1,00	8,00	26,00	0,00	26,00	19º
350495	MARIANA PINHEIRO FERREIRA	501 - CIRURGIÃO DENTISTA	13/03/1994	10,00	4,00	2,00	1,00	8,00	25,00	1,00	26,00	20º
351923	CAROLINA SOARES GUEDES	501 - CIRURGIÃO DENTISTA	23/11/1993	9,00	5,00	2,00	2,00	8,00	26,00	0,00	26,00	21º
345448	MARIA CLARA DE SOUZA CRUZ	501 - CIRURGIÃO DENTISTA	23/04/1996	9,00	4,00	3,00	2,00	8,00	26,00	0,00	26,00	22º
354293	HINDYARA BRIONE TEIXEIRA	501 - CIRURGIÃO DENTISTA	03/06/1989	8,00	5,00	4,00	1,00	8,00	26,00	0,00	26,00	23º
351582	MARIANA MARTINS COSTA FERRAZ	501 - CIRURGIÃO DENTISTA	07/04/1993	8,00	4,00	3,00	3,00	8,00	26,00	0,00	26,00	24º
355288	BRUNO EDUARDO GALLO COLEN	501 - CIRURGIÃO DENTISTA	26/11/1984	9,00	4,00	1,00	1,00	10,00	25,00	0,00	25,00	25º
349672	ANA LUIZA SOUZA SANTOS	501 - CIRURGIÃO DENTISTA	04/04/1997	9,00	2,00	2,00	2,00	10,00	25,00	0,00	25,00	26º
353692	RAFAELA AVELAR GUMIERO	501 - CIRURGIÃO DENTISTA	13/10/1995	8,00	4,00	2,00	1,00	10,00	25,00	0,00	25,00	27º
350285	MARINA CABRINI SOUTO GONÇALVES	501 - CIRURGIÃO DENTISTA	20/11/1996	5,00	4,00	2,00	4,00	10,00	25,00	0,00	25,00	28º
350700	LAURA MARIA SOARES FERNANDES	501 - CIRURGIÃO DENTISTA	21/09/1997	9,00	5,00	1,00	2,00	8,00	25,00	0,00	25,00	29º
348095	BRENDA DOS SANTOS BARBOSA	501 - CIRURGIÃO DENTISTA	14/08/1996	9,00	3,00	3,00	2,00	8,00	25,00	0,00	25,00	30º
349348	RAQUEL SOUTO SILVA	501 - CIRURGIÃO DENTISTA	14/09/1996	8,00	5,00	3,00	1,00	8,00	25,00	0,00	25,00	31º
354909	GRAZYELLE SANTANA DE SOUSA	501 - CIRURGIÃO DENTISTA	22/09/1995	8,00	4,00	3,00	2,00	8,00	25,00	0,00	25,00	32º
351674	GLENDIA GOMES MIRANDA SETTE	501 - CIRURGIÃO DENTISTA	02/02/1996	8,00	4,00	3,00	2,00	8,00	25,00	0,00	25,00	33º
350431	VITÓRIA ISABELA MACHADO MARTINS	501 - CIRURGIÃO DENTISTA	18/02/1998	7,00	5,00	3,00	2,00	8,00	25,00	0,00	25,00	34º
353636	MÔNICA ALMEIDA ALVES	501 - CIRURGIÃO DENTISTA	02/03/1996	10,00	5,00	3,00	1,00	6,00	25,00	0,00	25,00	35º
351314	CLARISSA MARIANA DE SOUSA ROCHA	501 - CIRURGIÃO DENTISTA	27/08/1989	7,00	4,00	4,00	4,00	6,00	25,00	0,00	25,00	36º
355207	CAMILLA STARLING TIRADENTES	501 - CIRURGIÃO DENTISTA	29/11/1991	8,00	4,00	1,00	1,00	10,00	24,00	0,00	24,00	37º
354582	ANDREA CAROLINE	501 - CIRURGIÃO DENTISTA	09/03/1993	7,00	5,00	1,00	1,00	10,00	24,00	0,00	24,00	38º
352233	KEZIA KAREN REIS DE PAULA	501 - CIRURGIÃO DENTISTA	03/03/1995	7,00	4,00	1,00	2,00	10,00	24,00	0,00	24,00	39º
350161	ANA LUIZA MALEDO DA SILVA	501 - CIRURGIÃO DENTISTA	05/07/1991	7,00	4,00	2,00	1,00	10,00	24,00	0,00	24,00	40º
350326	ALICE STEFANIE RAMOS DE SOUZA	501 - CIRURGIÃO DENTISTA	17/10/1996	7,00	3,00	2,00	2,00	10,00	24,00	0,00	24,00	41º
352935	DOUGLAS SANTOS DE MORAES	501 - CIRURGIÃO DENTISTA	03/11/1993	6,00	4,00	3,00	1,00	10,00	24,00	0,00	24,00	42º
346399	BRUNNA CARVALHO DE ARAUJO	501 - CIRURGIÃO DENTISTA	09/01/1993	5,00	4,00	3,00	2,00	10,00	24,00	0,00	24,00	43º
355238	GIANFILIPPO MACHADO CORNACCHIA	501 - CIRURGIÃO DENTISTA	30/04/1985	9,00	5,00	1,00	1,00	8,00	24,00	0,00	24,00	44º
353640	LUIZA ESTEVAM CARLI	501 - CIRURGIÃO DENTISTA	22/08/1990	9,00	4,00	2,00	1,00	8,00	24,00	0,00	24,00	45º
351266	DEBORA NEIVA RODRIGUES	501 - CIRURGIÃO DENTISTA	03/02/1970	8,00	5,00	1,00	2,00	8,00	24,00	0,00	24,00	46º
351249	RANELE LUIZA FERREIRA CARDOSO	501 - CIRURGIÃO DENTISTA	11/11/1995	8,00	5,00	2,00	1,00	8,00	24,00	0,00	24,00	47º



PROCESSO SELETIVO DA SAÚDE
EDITAL 01/2020
CLASSIFICAÇÃO FINAL



Inscrição	Nome	Cargo	Dt. Nasc.	Português	Rac. Lóg	Informática	Legislação	Comh. Espec.	Pr. Obj.	Pr. Título	TOTAL	Class.
349681	MAÍRA MURUCCI JANETI	501 - CIRURGIÃO DENTISTA	12/02/1996	8,00	5,00	2,00	1,00	8,00	24,00	0,00	24,00	48º
349320	PATRIK FELIX JARDIM	501 - CIRURGIÃO DENTISTA	18/05/1996	8,00	5,00	2,00	1,00	8,00	24,00	0,00	24,00	49º
353102	NATHALIA CRISTINA PESSOA MAGALHAES	501 - CIRURGIÃO DENTISTA	18/10/1997	8,00	5,00	2,00	1,00	8,00	24,00	0,00	24,00	50º
350665	BRUNA LARA FRANÇA	501 - CIRURGIÃO DENTISTA	02/10/1993	8,00	3,00	3,00	2,00	8,00	24,00	0,00	24,00	51º
354670	THAIS DE CASSIA NUNES BARRAQUE	501 - CIRURGIÃO DENTISTA	06/09/1993	7,00	4,00	2,00	3,00	8,00	24,00	0,00	24,00	52º
355194	ANA CLARA NUNES PEREIRA DE SOUZA	501 - CIRURGIÃO DENTISTA	06/12/1995	7,00	3,00	3,00	3,00	8,00	24,00	0,00	24,00	53º
355130	BIANCA CAROLINE MOREIRA DINIZ	501 - CIRURGIÃO DENTISTA	19/12/1992	6,00	4,00	3,00	3,00	8,00	24,00	0,00	24,00	54º
351517	LUANA FRANCINE COSTA DUTRA	501 - CIRURGIÃO DENTISTA	13/12/1995	6,00	4,00	3,00	3,00	8,00	24,00	0,00	24,00	55º
349336	ANA CAROLINE DOS SANTOS	501 - CIRURGIÃO DENTISTA	05/01/1997	6,00	3,00	4,00	3,00	8,00	24,00	0,00	24,00	56º
350505	NATHALIA SILVIA SOUZA DE PAULA	501 - CIRURGIÃO DENTISTA	21/04/1994	7,00	5,00	4,00	2,00	6,00	24,00	0,00	24,00	57º
349328	ANA CLARA FERREIRA DE PAIVA	501 - CIRURGIÃO DENTISTA	02/12/1994	8,00	2,00	2,00	1,00	10,00	23,00	0,00	23,00	58º
348263	PATRICIA OLIVEIRA DE SOUZA	501 - CIRURGIÃO DENTISTA	26/12/1994	7,00	3,00	2,00	1,00	10,00	23,00	0,00	23,00	59º
350801	MARIA EDILEUSA SANTOS	501 - CIRURGIÃO DENTISTA	16/11/1992	6,00	4,00	2,00	1,00	10,00	23,00	0,00	23,00	60º
353780	PÂMELLA JÉSSICA ALMEIDA PERDIGÃO	501 - CIRURGIÃO DENTISTA	26/02/1990	6,00	3,00	3,00	3,00	10,00	23,00	0,00	23,00	61º
349689	CARLA ALEXSANDRA PEREIRA	501 - CIRURGIÃO DENTISTA	09/06/1985	6,00	1,00	3,00	3,00	10,00	23,00	0,00	23,00	62º
352859	CAMILA KAREN DE MEIO ALMEIDA	501 - CIRURGIÃO DENTISTA	15/05/1990	5,00	3,00	2,00	3,00	10,00	23,00	0,00	23,00	63º
353488	EVELLIN TATIANE SANTIAGO	501 - CIRURGIÃO DENTISTA	27/03/1992	8,00	4,00	1,00	2,00	8,00	23,00	0,00	23,00	64º
354031	NAVARA SANTOS SOARES	501 - CIRURGIÃO DENTISTA	25/10/1993	8,00	4,00	1,00	2,00	8,00	23,00	0,00	23,00	65º
347273	ARTHUR STRANSKY FREIRE	501 - CIRURGIÃO DENTISTA	12/06/1991	8,00	4,00	2,00	1,00	8,00	23,00	0,00	23,00	66º
348775	MAYARA DE FREITAS PAIVA	501 - CIRURGIÃO DENTISTA	25/09/1992	8,00	4,00	2,00	1,00	8,00	23,00	0,00	23,00	67º
353054	LAIZ DE FATIMA FERREIRA SWERTS DA FONSECA	501 - CIRURGIÃO DENTISTA	02/08/1996	8,00	4,00	2,00	1,00	8,00	23,00	0,00	23,00	68º
350017	RAQUEL CAMPOS DOS PASSOS	501 - CIRURGIÃO DENTISTA	29/07/1991	8,00	3,00	1,00	3,00	8,00	23,00	0,00	23,00	69º
350963	LUISA SOARES OTTONI	501 - CIRURGIÃO DENTISTA	02/05/1997	8,00	3,00	2,00	2,00	8,00	23,00	0,00	23,00	70º
351237	MARCELA CAETANO MEDEIROS	501 - CIRURGIÃO DENTISTA	01/10/1996	7,00	4,00	1,00	3,00	8,00	23,00	0,00	23,00	71º
348666	MARCELO SIMIÃO NETO	501 - CIRURGIÃO DENTISTA	28/10/1977	7,00	3,00	3,00	2,00	8,00	23,00	0,00	23,00	72º
349092	MARINNA JORDANA ARAÚJO	501 - CIRURGIÃO DENTISTA	13/06/1994	5,00	5,00	2,00	3,00	8,00	23,00	0,00	23,00	73º
354387	ERICA SOARES DOS SANTOS	501 - CIRURGIÃO DENTISTA	22/09/1991	5,00	2,00	4,00	4,00	8,00	23,00	0,00	23,00	74º
348607	ISABELLA BRUNA BRASILE OLIVEIRA SOUZA	501 - CIRURGIÃO DENTISTA	11/07/1994	8,00	4,00	3,00	2,00	6,00	23,00	0,00	23,00	75º
355400	DANIELE GONÇALVES BARBOSA	501 - CIRURGIÃO DENTISTA	10/04/1987	6,00	4,00	3,00	4,00	6,00	23,00	0,00	23,00	76º
355453	VICTOR FELIPE FERREIRA CATAPRETA	501 - CIRURGIÃO DENTISTA	23/03/1991	9,00	5,00	2,00	3,00	4,00	22,00	0,00	22,00	77º
345728	ISABELLE VIANA DINIZ SOARES	501 - CIRURGIÃO DENTISTA	07/06/1996	5,00	5,00	1,00	1,00	10,00	22,00	0,00	22,00	78º
354494	BRUNO DE CÁSSIO MARQUES GUIMARAES	501 - CIRURGIÃO DENTISTA	29/08/1992	2,00	4,00	3,00	3,00	10,00	22,00	0,00	22,00	79º
346600	VIVIANE RODRIGUES APOLINÁRIO	501 - CIRURGIÃO DENTISTA	07/12/1983	4,00	5,00	1,00	2,00	10,00	22,00	0,00	22,00	80º
355513	MATHEUS HENRIQUE NASCIMENTO BATISTA	501 - CIRURGIÃO DENTISTA	28/04/1997	7,00	3,00	2,00	2,00	8,00	22,00	0,00	22,00	81º
353817	APARECIDA DE OLIVEIRA DORFELINO	501 - CIRURGIÃO DENTISTA	02/11/1980	6,00	3,00	2,00	3,00	8,00	22,00	0,00	22,00	82º
349266	MIRIAM MACÉDO SILVA	501 - CIRURGIÃO DENTISTA	10/03/1986	6,00	3,00	4,00	1,00	8,00	22,00	0,00	22,00	83º
354505	AMANDA CRISTINA DE LIMA VIEIRA	501 - CIRURGIÃO DENTISTA	04/05/1995	7,00	4,00	2,00	3,00	6,00	22,00	0,00	22,00	84º
351117	NAIARA DE MOURA GLÓRIA	501 - CIRURGIÃO DENTISTA	04/03/1993	5,00	4,00	3,00	4,00	6,00	22,00	0,00	22,00	85º
347097	MARIA EDNA ANGRISANO	501 - CIRURGIÃO DENTISTA	23/07/1957	8,00	4,00	0,00	1,00	8,00	21,00	0,00	21,00	86º
348835	LUCIENI BATISTA ALCANTARA	501 - CIRURGIÃO DENTISTA	03/09/1976	6,00	3,00	2,00	2,00	8,00	21,00	0,00	21,00	87º
350566	VIVIANE LEAL BARBOSA	501 - CIRURGIÃO DENTISTA	31/07/1980	6,00	3,00	2,00	2,00	8,00	21,00	0,00	21,00	88º

PROCESSO SELETIVO DA SAÚDE
EDITAL 01/2020
CLASSIFICAÇÃO FINAL



Inscrição	Nome	Cargo	Dt. Nasc.	Português	Rac. Lóg	Informática	Legislação	Conh. Espec.	Pr. Obj.	Pr. Título	TOTAL	Class.
354801	CLARA BARBOSA CASTRO	501 - CIRURGIÃO DENTISTA	07/08/1994	5,00	4,00	3,00	1,00	8,00	21,00	0,00	21,00	89º
346821	PAULO VINICIUS CAMPOS DA SILVA	501 - CIRURGIÃO DENTISTA	26/05/1995	5,00	3,00	2,00	3,00	8,00	21,00	0,00	21,00	90º
345863	WANDIRENE APARECIDA DE OLIVEIRA TRINDADE	501 - CIRURGIÃO DENTISTA	26/11/1983	4,00	4,00	2,00	3,00	8,00	21,00	0,00	21,00	91º
345540	POLIANA CRISTINA MENDONÇA FERREIRA	501 - CIRURGIÃO DENTISTA	19/08/1995	3,00	4,00	4,00	2,00	8,00	21,00	0,00	21,00	92º
350378	LUANA SOARES BENICIO LIMA	501 - CIRURGIÃO DENTISTA	12/11/1993	9,00	4,00	1,00	1,00	6,00	21,00	0,00	21,00	93º
350246	FERNAANDA FERREIRA PRADO	501 - CIRURGIÃO DENTISTA	14/09/1996	8,00	4,00	2,00	1,00	6,00	21,00	0,00	21,00	94º
354803	KAROLINA CAMILA ELIDIO	501 - CIRURGIÃO DENTISTA	17/04/1994	7,00	5,00	1,00	2,00	6,00	21,00	0,00	21,00	95º
350948	JULIA DUENHAS FERREIRA	501 - CIRURGIÃO DENTISTA	15/03/1996	6,00	3,00	2,00	4,00	6,00	21,00	0,00	21,00	96º
350574	BIANCA ALINE RODRIGUES DE LIMA GONÇALVES	501 - CIRURGIÃO DENTISTA	28/02/1989	5,00	5,00	2,00	3,00	6,00	21,00	0,00	21,00	97º
346845	BRUNA DE CÁSSIA TEIXEIRA	501 - CIRURGIÃO DENTISTA	17/09/1998	3,00	3,00	2,00	2,00	10,00	20,00	0,00	20,00	98º
353595	MARIA DE LOURDES GONÇALVES PINTO	501 - CIRURGIÃO DENTISTA	01/11/1984	6,00	4,00	1,00	1,00	8,00	20,00	0,00	20,00	99º
351420	DANIELA GONÇALVES DOS SANTOS	501 - CIRURGIÃO DENTISTA	15/05/1995	6,00	3,00	2,00	1,00	8,00	20,00	0,00	20,00	100º
351762	ALINE DE OLIVEIRA NUNES	501 - CIRURGIÃO DENTISTA	26/06/1993	6,00	2,00	3,00	1,00	8,00	20,00	0,00	20,00	101º
350182	FERNANDO ANTÔNIO DE SOUZA	501 - CIRURGIÃO DENTISTA	24/02/1983	5,00	4,00	2,00	1,00	8,00	20,00	0,00	20,00	102º
349980	FATIMA VALERIA NASCENTES COELHO SANTOS OMER	501 - CIRURGIÃO DENTISTA	26/11/1962	5,00	3,00	2,00	2,00	8,00	20,00	0,00	20,00	103º
354912	ROSILENE SANTOS	501 - CIRURGIÃO DENTISTA	04/02/1968	3,00	5,00	1,00	3,00	8,00	20,00	0,00	20,00	104º
354305	RAQUEL RESENDE BELO	501 - CIRURGIÃO DENTISTA	21/02/1995	7,00	5,00	1,00	1,00	6,00	20,00	0,00	20,00	105º
345434	LIVIA DE OLIVEIRA	501 - CIRURGIÃO DENTISTA	06/07/1990	7,00	4,00	2,00	1,00	6,00	20,00	0,00	20,00	106º
353809	ANDRESSA RESENDE VIANA	501 - CIRURGIÃO DENTISTA	06/05/1996	6,00	4,00	1,00	3,00	6,00	20,00	0,00	20,00	107º
350150	LUCAS AUGUSTO FRAGA DA SILVEIRA	501 - CIRURGIÃO DENTISTA	05/03/1997	6,00	4,00	1,00	3,00	6,00	20,00	0,00	20,00	108º
345945	LARISSA CRISTINA ARAUJO DE MORAES	501 - CIRURGIÃO DENTISTA	28/03/1997	8,00	4,00	2,00	2,00	4,00	20,00	0,00	20,00	109º
352861	LAURA FIRMO FERNANDES NEVES	501 - CIRURGIÃO DENTISTA	24/04/1996	6,00	2,00	0,00	1,00	10,00	19,00	0,00	19,00	110º
353312	BEATRIZ NOVAIS DE OLIVEIRA	501 - CIRURGIÃO DENTISTA	13/07/1997	5,00	4,00	1,00	1,00	8,00	19,00	0,00	19,00	111º
354550	AMANDA GUSMÃO CARIONI FERNANDES	501 - CIRURGIÃO DENTISTA	18/07/1996	8,00	3,00	1,00	1,00	6,00	19,00	0,00	19,00	112º
353700	LUDMILA APARECIDA ALVES	501 - CIRURGIÃO DENTISTA	04/10/1994	7,00	3,00	1,00	2,00	6,00	19,00	0,00	19,00	113º
345581	LORENA ALVES GOMES	501 - CIRURGIÃO DENTISTA	01/08/1995	6,00	4,00	2,00	1,00	6,00	19,00	0,00	19,00	114º
353231	NAYARA AGUIAR TEIXEIRA	501 - CIRURGIÃO DENTISTA	09/03/1992	6,00	5,00	1,00	3,00	4,00	19,00	0,00	19,00	115º
353824	DANIELA RAMOS CUNHA	501 - CIRURGIÃO DENTISTA	01/02/1983	6,00	2,00	1,00	1,00	8,00	18,00	0,00	18,00	116º
354527	ARIANE TÂNOS JORGE MALDONADO	501 - CIRURGIÃO DENTISTA	12/01/1992	5,00	2,00	0,00	3,00	8,00	18,00	0,00	18,00	117º
347426	HELLEN CRISTINA RODRIGUES AGUIAR	501 - CIRURGIÃO DENTISTA	28/10/1992	6,00	4,00	1,00	1,00	6,00	18,00	0,00	18,00	118º
345536	ROBERT GABRIEL MOREIRA DOS SANTOS	501 - CIRURGIÃO DENTISTA	04/02/1996	6,00	3,00	2,00	2,00	6,00	18,00	0,00	18,00	119º
349253	ISABELLE MAGNANI CHAVES	501 - CIRURGIÃO DENTISTA	25/02/1997	6,00	4,00	2,00	2,00	4,00	18,00	0,00	18,00	120º
347344	DAVID WALLANS SANTOS MIRANDA	502 - EDUCADOR FÍSICO	11/09/1988	7,00	5,00	3,00	3,00	6,00	24,00	0,00	24,00	1º
349146	LUCAS EDUARDO SCITINE VIANA	502 - EDUCADOR FÍSICO	16/08/1994	7,00	4,00	3,00	1,00	6,00	21,00	3,00	24,00	2º
354679	LEONARDO PACÍFICO DE OLIVEIRA	502 - EDUCADOR FÍSICO	17/08/1992	8,00	5,00	4,00	3,00	4,00	24,00	0,00	24,00	3º
348358	ANDRE LUIZ DAMASCENO	502 - EDUCADOR FÍSICO	27/11/1992	8,00	3,00	2,00	2,00	8,00	23,00	0,00	23,00	4º
348380	LUCINEIA HELENA GOMES BARBOSA	502 - EDUCADOR FÍSICO	02/11/1992	8,00	3,00	3,00	1,00	8,00	23,00	0,00	23,00	5º
345875	YURI WINDSON SANTOS BARROSO	502 - EDUCADOR FÍSICO	13/03/1992	8,00	3,00	2,00	1,00	8,00	22,00	0,00	22,00	6º
350029	MATHEUS HENRIQUE FIRMINO TERRA	502 - EDUCADOR FÍSICO	27/03/1997	7,00	4,00	2,00	2,00	6,00	21,00	1,00	22,00	7º
355339	THALINE RODRIGUES DA ROCHA	502 - EDUCADOR FÍSICO	16/05/1991	8,00	5,00	1,00	2,00	4,00	20,00	2,00	22,00	8º
348330	ANDRÉ NASCIMENTO DO CARMO SANTOS	502 - EDUCADOR FÍSICO	17/04/1987	7,00	2,00	3,00	1,00	8,00	21,00	0,00	21,00	9º

SANTA LUZIA PREFEITURA MUNICIPAL
 Sistema de Gestão Pessoal
 RELAÇÃO DE ENFERMEIROS E TECNICOS DE ENFERMAGEM

MAT	NOME	DATA CONTRACARGO
34123	TAMARA RODRIGUES LOPES	14/04/2020 TEC ENFERMAGEM PLANTONISTA MP 922/2020
34072	WEMERSON MOREIRA NASCIMENTO	26/03/2020 TEC ENFERMAGEM PLANTONISTA MP 922/2020
34071	AMANDA MACHADO MARINHO	01/04/2020 ENFERMEIRO PSF MP 922/2020
34073	ARINETE DE FATIMA SALVO	26/03/2020 ENFERMEIRO PSF MP 922/2020
34078	DANIELA DE SOUZA MIRANDA MENDES	26/03/2020 ENFERMEIRO PSF MP 922/2020
34080	FILOMENA DE OLIVEIRA	26/03/2020 ENFERMEIRO PSF MP 922/2020
34110	IVANI APARECIDA TEIXEIRA MORAIS	01/04/2020 ENFERMEIRO PSF MP 922/2020
34079	LUIZA HELENA ROCHA SOUSA	26/03/2020 ENFERMEIRO PSF MP 922/2020
34109	MARLEIDE MARCELINA DOS SANTOS	01/04/2020 ENFERMEIRO PSF MP 922/2020
34082	SABRINA CECILIA DO CARMO	25/03/2020 ENFERMEIRO PSF MP 922/2020
34077	TEREZINHA DE JESUS SILVA	26/03/2020 ENFERMEIRO PSF MP 922/2020
34108	VANESSA BATISTA DE SOUZA	01/04/2020 ENFERMEIRO PSF MP 922/2020
34085	DEBORA CRISTINA LADISLAU PINTO VELOSO	26/03/2020 TEC ENFERMAGEM PSF MP 922/2020
34083	MAIKE JOHNATA DE SOUZA LINHARES	26/03/2020 TEC ENFERMAGEM PSF MP 922/2020
34116	NIVIA MARIA FELICIO RUFINO	08/04/2020 TEC ENFERMAGEM PSF MP 922/2020
TOTAL Funcionarios		: 400
TOTAL Funcionarios (por CPF):		400



SANTA LUZIA PREFEITURA MUNICIPAL
Sistema de Gestão Pessoal
RELAÇÃO DE ENFERMEIROS E TECNICOS DE ENFERMAGEM

MAT	NOME	DATA CONTRACARGO	
33627	SILVANIA REIS DOS SANTOS	14/08/2019	TECNICO DE ENFERMAGEM PA
32557	SILVIA DE JESUS MOREIRA	06/09/2018	TECNICO DE ENFERMAGEM PA
33565	SIMONE BRAZ VALADARES	03/07/2019	TECNICO DE ENFERMAGEM PA
32660	SIMONE DE OLIVEIRA PEREIRA	06/09/2018	TECNICO DE ENFERMAGEM PA
32559	SIMONE FRANCISCA DE OLIVEIRA	06/09/2018	TECNICO DE ENFERMAGEM PA
32661	SIMONE NASCIMENTO DE CARVALHO	06/09/2018	TECNICO DE ENFERMAGEM PA
33819	SIMONE PAULA DE SOUSA SANTIAGO	13/01/2020	TECNICO DE ENFERMAGEM PA
32558	SIRLENE APARECIDA GOMES MARCIEL SILVA	06/09/2018	TECNICO DE ENFERMAGEM PA
34419	TAIS RAFAELA SILVA	13/08/2020	TECNICO DE ENFERMAGEM PA
34065	TARCISIO MARTINS DA CONCEICAO	13/03/2020	TECNICO DE ENFERMAGEM PA
31600	TATIANE RAIMUNDA DE PAULA	22/01/2018	TECNICO DE ENFERMAGEM PA
32662	TERESA DE JESUS SILVA MAGALHAES	06/09/2018	TECNICO DE ENFERMAGEM PA
34215	THAIS DE LIMA RODRIGUES	01/06/2020	TECNICO DE ENFERMAGEM PA
32560	THAYS DE SOUZA MEDEIROS	05/09/2018	TECNICO DE ENFERMAGEM PA
32575	THIAGO ANDRADE DE SOUZA	06/09/2018	TECNICO DE ENFERMAGEM PA
30120	VANDERLEI SOUZA DE BRITO	28/01/2016	TECNICO DE ENFERMAGEM PA
29096	VANETE CARNEIRO DA MOTA	28/05/2014	TECNICO DE ENFERMAGEM PA
27812	VERA LUCIA GONCALVES	01/06/2013	TECNICO DE ENFERMAGEM PA
33709	VIRGINIA IGNACIA DE ANDRADE SILVA	17/09/2019	TECNICO DE ENFERMAGEM PA
32664	WALQUIRIA RIBEIRO CALDAS PESSOA	06/09/2018	TECNICO DE ENFERMAGEM PA
30635	WEMERSON RODRIGUES DE ALMEIDA	18/04/2016	TECNICO DE ENFERMAGEM PA
33829	WILLIAM JOSE TEODORO	17/01/2020	TECNICO DE ENFERMAGEM PA
34100	ALINE DA SILVA ALMEIDA	30/03/2020	ENFERMEIRO PLANTONISTA MP 922/2020
34088	ANA CAROLINA DIAS DA COSTA	25/03/2020	ENFERMEIRO PLANTONISTA MP 922/2020
34122	ANA CAROLINA SANTANA FERREIRA	14/04/2020	ENFERMEIRO PLANTONISTA MP 922/2020
34097	CRISTIANE DOS SANTOS BOTELHO	25/03/2020	ENFERMEIRO PLANTONISTA MP 922/2020
34120	DAYSE MARIA NASCIMENTO CHAGAS	14/04/2020	ENFERMEIRO PLANTONISTA MP 922/2020
34098	DIANE PATRICIA SILVA LEITE	26/03/2020	ENFERMEIRO PLANTONISTA MP 922/2020
34076	ELIANA SOARES BEZERRA	26/03/2020	ENFERMEIRO PLANTONISTA MP 922/2020
34093	KATHLEEN ANINNY TETE LAGE	26/03/2020	ENFERMEIRO PLANTONISTA MP 922/2020
34132	MARLEY DE OLIVEIRA SANTOS	22/04/2020	ENFERMEIRO PLANTONISTA MP 922/2020
34113	PRISCILLA MARIA DINIZ RAMOS SILVA VIEIRA	06/04/2020	ENFERMEIRO PLANTONISTA MP 922/2020
34115	TATIANA MARA DA SILVA FERNANDES	08/04/2020	ENFERMEIRO PLANTONISTA MP 922/2020
34105	VANESSA SOUZA OLIVEIRA	01/04/2020	ENFERMEIRO PLANTONISTA MP 922/2020
34074	ALBERT LEOPOLDINO DOS REIS	26/03/2020	TEC ENFERMAGEM PLANTONISTA MP 922/2020
34118	ANA CRISTINA SAUSMIKAT	15/04/2020	TEC ENFERMAGEM PLANTONISTA MP 922/2020
34107	ANDREIA CASSIA MARTINS CARDOSO	01/04/2020	TEC ENFERMAGEM PLANTONISTA MP 922/2020
34091	BRUNO DOLABELA COSTA	26/03/2020	TEC ENFERMAGEM PLANTONISTA MP 922/2020
34089	CRISTIANE RODRIGUES DA MOTA CARVALHO	26/03/2020	TEC ENFERMAGEM PLANTONISTA MP 922/2020
34117	ERICA CENIRA DOS SANTOS ARAUJO	13/04/2020	TEC ENFERMAGEM PLANTONISTA MP 922/2020
34124	FABIANA MAGESKI FERREIRA DA SILVA	14/04/2020	TEC ENFERMAGEM PLANTONISTA MP 922/2020
34090	FELIPE ZOLIO DE ARAUJO	26/03/2020	TEC ENFERMAGEM PLANTONISTA MP 922/2020
34125	FLAVIA CRISTIANE EVANGELISTA	14/04/2020	TEC ENFERMAGEM PLANTONISTA MP 922/2020
34119	GILSON ALVES DA SILVA	15/04/2020	TEC ENFERMAGEM PLANTONISTA MP 922/2020
34129	ITALO WENDLEY SOARES VIEIRA	16/04/2020	TEC ENFERMAGEM PLANTONISTA MP 922/2020
34094	JANAINA DE ALMEIDA JUNQUEIRA	26/03/2020	TEC ENFERMAGEM PLANTONISTA MP 922/2020
34096	JOVITO DOS SANTOS FILHO	26/03/2020	TEC ENFERMAGEM PLANTONISTA MP 922/2020
34106	KELLI PAULA DUARTE SANTOS	01/04/2020	TEC ENFERMAGEM PLANTONISTA MP 922/2020
34086	LILIANE PEREIRA DOS SANTOS	25/03/2020	TEC ENFERMAGEM PLANTONISTA MP 922/2020
34101	LUANA MANUELLE VIEIRA	27/03/2020	TEC ENFERMAGEM PLANTONISTA MP 922/2020
34099	RAYENNE DE PAULA FREITAS	30/03/2020	TEC ENFERMAGEM PLANTONISTA MP 922/2020
34092	RITA LIMA GONCALVES	26/03/2020	TEC ENFERMAGEM PLANTONISTA MP 922/2020
34095	ROSALINA ROXO GUIMARAES CHAMON	26/03/2020	TEC ENFERMAGEM PLANTONISTA MP 922/2020
34103	ROSANA MIRANDA MARTINS	31/03/2020	TEC ENFERMAGEM PLANTONISTA MP 922/2020
34084	SIMONE SILVA FERREIRA SANTOS	26/03/2020	TEC ENFERMAGEM PLANTONISTA MP 922/2020



SANTA LUZIA PREFEITURA MUNICIPAL

Relatório de Enfermeiros e Técnicos de Enfermagem
 Sistema de Gestão Pessoal

CPF	NOME	DATA CONTRACARGO
639	LILLIAN FIGUEIREDO NOGUEIRA	06/09/2018 TECNICO DE ENFERMAGEM PA
609	LORAYNE CAMILA DE MATOS	06/09/2018 TECNICO DE ENFERMAGEM PA
555	LUANA GRAZIELE MAGALHAES	06/09/2018 TECNICO DE ENFERMAGEM PA
641	LUCIANA DE SOUSA FERREIRA FERNANDES	06/09/2018 TECNICO DE ENFERMAGEM PA
658	LUCLENE GOMES NUNES	26/08/2019 TECNICO DE ENFERMAGEM PA
581	LUCLIMAR FERREIRA CUNHA DIAS	06/09/2018 TECNICO DE ENFERMAGEM PA
642	LUZILENE GOMES MARTINS SIQUEIRA	06/09/2018 TECNICO DE ENFERMAGEM PA
643	MARCIA MARIA DE FREITAS CARLOS	06/09/2018 TECNICO DE ENFERMAGEM PA
644	MARCIA MARIA MARQUES BRANDAO	06/09/2018 TECNICO DE ENFERMAGEM PA
0820	MARIA ALVES DOS SANTOS	01/06/2016 TECNICO DE ENFERMAGEM PA
3328	MARIA APARECIDA DOS REIS PIMENTEL	21/05/2019 TECNICO DE ENFERMAGEM PA
2583	MARIA APARECIDA DOS SANTOS	05/09/2018 TECNICO DE ENFERMAGEM PA
7788	MARIA APARECIDA SILVA SIAGNOL DE SOUZA	01/06/2013 TECNICO DE ENFERMAGEM PA
2645	MARIA CRISTINA DA ROCHA SAO JOSE	06/09/2018 TECNICO DE ENFERMAGEM PA
2646	MARIA DA CONCEICAO RAMOS LACERDA	06/09/2018 TECNICO DE ENFERMAGEM PA
2569	MARIA DE FATIMA FERNANDES SANTOS	06/09/2018 TECNICO DE ENFERMAGEM PA
2672	MARIA DE FATIMA PROENCA	05/09/2018 TECNICO DE ENFERMAGEM PA
9908	MARIA JOSE DO NASCIMENTO MARCAL	21/07/2015 TECNICO DE ENFERMAGEM PA
4208	MARINA DE FARIA VIEIRA NOGUEIRA	01/06/2020 TECNICO DE ENFERMAGEM PA
2587	MARJORIE POLIANE VIANA REIS	06/09/2018 TECNICO DE ENFERMAGEM PA
2648	MARLI SILVA FERREIRA	06/09/2018 TECNICO DE ENFERMAGEM PA
2647	MARLY DE JESUS FERREIRA	06/09/2018 TECNICO DE ENFERMAGEM PA
1486	MAURICIA DA SILVA ANICETO SANTOS	04/12/2017 TECNICO DE ENFERMAGEM PA
2649	MEIRE APARECIDA DE ANDRADE SOUZA	06/09/2018 TECNICO DE ENFERMAGEM PA
8408	MICHELLE APARECIDA DE S ISABEL CASTILHO	13/03/2020 TECNICO DE ENFERMAGEM PA
2650	NATALIA DOS SANTOS HIGINIO	06/09/2018 TECNICO DE ENFERMAGEM PA
32603	NAYANE FERREIRA COSTA	04/12/2017 TECNICO DE ENFERMAGEM PA
31487	NEILIA MARIA DE OLIVEIRA	06/09/2018 TECNICO DE ENFERMAGEM PA
32611	NEUSA GONCALVES DOS SANTOS	06/09/2018 TECNICO DE ENFERMAGEM PA
32651	NIVALDA CAMPOS DE ANDRADE FERREIRA	06/09/2018 TECNICO DE ENFERMAGEM PA
32654	PAOLA SILVA GRILLO	01/08/2019 TECNICO DE ENFERMAGEM PA
33593	PATRICIA DAS DORES SILVA	01/08/2019 TECNICO DE ENFERMAGEM PA
34143	PATRICIA DE OLIVEIRA MARTINS FERREIRA	01/05/2020 TECNICO DE ENFERMAGEM PA
32830	PETERSON ALEXSANDER DE SOUZA	11/12/2018 TECNICO DE ENFERMAGEM PA
33595	POLIANA REGINA DA SILVA	01/08/2019 TECNICO DE ENFERMAGEM PA
34339	POLYANA BATISTA MOREIRA	11/06/2020 TECNICO DE ENFERMAGEM PA
30896	PRISCILLA APARECIDA GUIMARAES ALVES	01/07/2016 TECNICO DE ENFERMAGEM PA
33836	QUEZIA JEMIMA FERREIRA BENTO	20/01/2020 TECNICO DE ENFERMAGEM PA
32655	RAMILDO LOPES FARIA	05/09/2018 TECNICO DE ENFERMAGEM PA
32674	RAMON PASCOAL MOREIRA	05/09/2018 TECNICO DE ENFERMAGEM PA
32656	REGINA FRANCISCA DOS SANTOS	06/09/2018 TECNICO DE ENFERMAGEM PA
32657	REGANE DE LIMA ARAUJO	05/09/2018 TECNICO DE ENFERMAGEM PA
33704	RENATA PAMELA FERNANDES DE SOUZA GUEDES	09/09/2019 TECNICO DE ENFERMAGEM PA
33195	ROBERTA DE FATIMA DE OLIVEIRA	17/04/2019 TECNICO DE ENFERMAGEM PA
29890	ROGERIO GOMES	26/06/2015 TECNICO DE ENFERMAGEM PA
32584	ROSANA APARECIDA DOS REIS SILVA	06/09/2018 TECNICO DE ENFERMAGEM PA
30636	ROSEANGELA DE FATIMA VIRG SILVA	18/04/2016 TECNICO DE ENFERMAGEM PA
33686	ROSANI CRISTINA DE OLIVEIRA MEIGES	03/09/2019 TECNICO DE ENFERMAGEM PA
33685	ROSELI DOS SANTOS	03/09/2019 TECNICO DE ENFERMAGEM PA
34067	ROSEMARY GOMES SANTANA	13/03/2020 TECNICO DE ENFERMAGEM PA
32576	ROSILEI BARBOSA SOARES	06/09/2018 TECNICO DE ENFERMAGEM PA
34281	ROSILENE DOROTEU DE FRAUJO	11/06/2020 TECNICO DE ENFERMAGEM PA
33677	ROSIMARY DO CARMO MUNIZ DE ALMEIDA	04/09/2019 TECNICO DE ENFERMAGEM PA
29095	RUBENS DOS SANTOS FERREIRA	28/05/2014 TECNICO DE ENFERMAGEM PA
33703	SAMUEL DA CRUZ RODRIGUES CARVALHO	09/09/2019 TECNICO DE ENFERMAGEM PA

SANTA LUZIA PREFEITURA MUNICIPAL

Sistema de Gestão Pessoal

RELATÓRIO DE ENFERMEIROS E TÉCNICOS DE ENFERMAGEM

DATA CONTRACARGO NOME

055	CRISTINA ANUNCIACAO RODRIGUES	13/03/2020	TECNICO DE ENFERMAGEM PA
671	DANAIANA GRASIELE RODRIGUES DE JESUS	05/09/2018	TECNICO DE ENFERMAGEM PA
123	DANIELA LUZIA PALUMBOS	05/06/2014	TECNICO DE ENFERMAGEM PA
562	DANIELE BRAGA DOS SANTOS	06/09/2018	TECNICO DE ENFERMAGEM PA
625	DANIELE ROSA DE MATOS SILVA	06/09/2018	TECNICO DE ENFERMAGEM PA
572	DANIELLE GARANDY COSTA	06/09/2018	TECNICO DE ENFERMAGEM PA
841	DANIELLE SANTOS CARVALHO RODRIGUES	22/01/2020	TECNICO DE ENFERMAGEM PA
920	DARLEI CALDEIRA LIMA	13/08/2019	TECNICO DE ENFERMAGEM PA
2626	DELICE ROSA VIEIRA CARVALHO	06/09/2018	TECNICO DE ENFERMAGEM PA
2627	DENIZE CORREA BAIÁ	06/09/2018	TECNICO DE ENFERMAGEM PA
2628	DEVANI DE ALMEIDA VIEIRA	06/09/2018	TECNICO DE ENFERMAGEM PA
0637	EDERSON COSTA MERCCELINO	18/04/2016	TECNICO DE ENFERMAGEM PA
3821	ELEN CRISTINA MARTINS	13/01/2020	TECNICO DE ENFERMAGEM PA
2629	ELIANE DE SOUSA CAMPOS IMARAL	06/09/2018	TECNICO DE ENFERMAGEM PA
2570	ELIS REGINA PEREIRA SOUZA	06/09/2018	TECNICO DE ENFERMAGEM PA
2564	ELISANGELA DA SILVA BARBALHO SOARES	06/09/2018	TECNICO DE ENFERMAGEM PA
2568	ERICA ENGRACIA DE FREITAS	06/09/2018	TECNICO DE ENFERMAGEM PA
2666	ERICA FABIANA DOS REIS	06/09/2018	TECNICO DE ENFERMAGEM PA
2630	ESTEFANIE POLIANA BATISTA DA SILVA	05/09/2018	TECNICO DE ENFERMAGEM PA
2631	EULIRA ENGRACIA DE FREITAS	06/09/2018	TECNICO DE ENFERMAGEM PA
0643	EUNICIO APARECIDO FERREIRA DA SILVA	18/04/2016	TECNICO DE ENFERMAGEM PA
9097	EVANDRO DE OLIVEIRA	29/05/2014	TECNICO DE ENFERMAGEM PA
2588	FABIANA GOMES BOAVENTURA	06/09/2018	TECNICO DE ENFERMAGEM PA
3820	FABIOLA JARDIM RESENDE	13/01/2020	TECNICO DE ENFERMAGEM PA
2632	FARLEI WENDER PATENTE	06/09/2018	TECNICO DE ENFERMAGEM PA
32606	FERNANDA APARECIDA ANDRADE COELHO	06/09/2018	TECNICO DE ENFERMAGEM PA
34179	FLAVIO ANSELMO BARBOSA BATISTA	11/05/2020	TECNICO DE ENFERMAGEM PA
34309	GILCENEIA PAULA DA SILVA LIMA	11/06/2020	TECNICO DE ENFERMAGEM PA
32504	GISELE BATISTA DE JESUS DE SOUZA	05/09/2018	TECNICO DE ENFERMAGEM PA
34158	GRACILENE DE ANDRADE SOUSA	04/05/2020	TECNICO DE ENFERMAGEM PA
30669	HEBERT FERREIRA SILVA	18/04/2016	TECNICO DE ENFERMAGEM PA
2776	ILMA CARDOSO DE SOUZA	01/06/2013	TECNICO DE ENFERMAGEM PA
32750	IRANI FERREIRA ROSA PORTO	01/10/2018	TECNICO DE ENFERMAGEM PA
32633	IRANI GOMES PEREIRA	06/09/2018	TECNICO DE ENFERMAGEM PA
32634	ISABEL CRISTINA DOS SANTOS	06/09/2018	TECNICO DE ENFERMAGEM PA
32635	JANAINA MARIA FERREIRA PINTO	06/09/2018	TECNICO DE ENFERMAGEM PA
32604	JOELMA APARECIDA SILVA	06/09/2018	TECNICO DE ENFERMAGEM PA
33200	JOYCE POLIANA DOS REIS MOURA	23/04/2019	TECNICO DE ENFERMAGEM PA
2780	JUCILENE CORREIA DE LIMA	01/06/2013	TECNICO DE ENFERMAGEM PA
32592	JULIANA ALMEIDA GONCALVES	06/09/2018	TECNICO DE ENFERMAGEM PA
33539	JULIANA EDNA NUNES	19/06/2019	TECNICO DE ENFERMAGEM PA
34334	JULIANE GRACIELE FERNANDES FONSECA	16/06/2020	TECNICO DE ENFERMAGEM PA
34066	JUNIA FERNANDA SOARES ALVES	13/03/2020	TECNICO DE ENFERMAGEM PA
32590	JUNIO RAFAEL SANTOS	06/09/2018	TECNICO DE ENFERMAGEM PA
33194	KATIA APARECIDA SANTOS PIO	15/04/2019	TECNICO DE ENFERMAGEM PA
32637	KEILA DE CARVALHO ROCHA	06/09/2018	TECNICO DE ENFERMAGEM PA
34213	KEYL PATRICIA DE SOUZA	01/06/2020	TECNICO DE ENFERMAGEM PA
32638	KENIA REGINA SANTOS	06/09/2018	TECNICO DE ENFERMAGEM PA
32608	LEIA DECOTHE MIRANDA	06/09/2018	TECNICO DE ENFERMAGEM PA
34144	LEIDIANE CARDOSO DOS SANTOS	01/05/2020	TECNICO DE ENFERMAGEM PA
32640	LIDIANA MARQUES DE SOUZA	06/09/2018	TECNICO DE ENFERMAGEM PA
32580	LIDIANE VANESSA DA SILVA PINTO	05/09/2018	TECNICO DE ENFERMAGEM PA
34128	LILIA BARROS DE SOUZA	16/04/2020	TECNICO DE ENFERMAGEM PA
29564	LILIAN APARECIDA DE SOUZA CASTRO	03/02/2015	TECNICO DE ENFERMAGEM PA
29938	LILIANE APOLINARIA FERREIRA SILVA	30/07/2015	TECNICO DE ENFERMAGEM PA



SANTA LUZIA PREFEITURA MUNICIPAL

Sistema de Gestão Pessoal

RELATÓRIO DE ENFERMEIROS E TÉCNICOS DE ENFERMAGEM

DATA CONTRACARGO

NOME

03/06/2019	ENFERMEIRO PA	PATRICIA SOARES NASCIMENTO	18
10/08/2019	ENFERMEIRO PA	PRISCILLA CAROLINE ANDRADE	579
05/09/2018	ENFERMEIRO PA	REGINA MARIA CAMARGO FONSECA E SILVA	522
05/09/2018	ENFERMEIRO PA	RENATO SILVA SOARES	547
06/09/2018	ENFERMEIRO PA	RODRIGO INACIO ALVES GAZITO	610
11/06/2019	ENFERMEIRO PA	ROGERIO GONCALVES DE CAMPOS	522
06/09/2018	ENFERMEIRO PA	SANDRA DE SOUZA FARIAS	523
03/09/2018	ENFERMEIRO PA	SILMARA RIBEIRO DA SILVA	613
06/09/2018	ENFERMEIRO PA	SONIA MARTA DA SILVA	532
02/10/2019	ENFERMEIRO PA	TALITA HERMINIA RODRIGUES COIMBRA	740
07/09/2018	ENFERMEIRO PA	THIARA MENDES FARIA DINIZ	545
26/08/2019	ENFERMEIRO PA	VILAINÉ DE CASSIA SILVA PAIVA	657
06/09/2018	ENFERMEIRO PA	VIVIANE CHUCRE	2524
14/08/2019	ENFERMEIRO PA	WANDERLEY SOARES DOS SANTOS	641
05/09/2018	ENFERMEIRO PA	WELLINGTON VINICIUS DA SILVA P EMERICK	2525
24/03/2016	TECNICO DE ENFERMAGEM PA	ADRIANA APARECIDA DA COSTA	0432
17/05/2019	TECNICO DE ENFERMAGEM PA	ADRIANA APARECIDA MOREIRA SENRA	353
06/09/2018	TECNICO DE ENFERMAGEM PA	ADRIANA DOS SANTOS DE OLIVEIRA	2614
06/09/2018	TECNICO DE ENFERMAGEM PA	ADRIANA GOMES DE SOUZA	2673
06/09/2018	TECNICO DE ENFERMAGEM PA	ADRIANE BEZERRA SOARES MOREIRA	2585
11/05/2020	TECNICO DE ENFERMAGEM PA	ADRIANO DA SILVA	2615
06/09/2018	TECNICO DE ENFERMAGEM PA	ADRIENE SALES LEANDRO	4178
06/09/2018	TECNICO DE ENFERMAGEM PA	AILTON GONCALVES FERREIRA	2620
23/05/2019	TECNICO DE ENFERMAGEM PA	ALCINE ALVES	3379
06/09/2018	TECNICO DE ENFERMAGEM PA	ALEANDRA APARECIDA ANDRADE PATENTE	2616
16/04/2019	TECNICO DE ENFERMAGEM PA	ALESSANDRA ALVES CARNIEIRO RODRIGUES	3189
06/09/2018	TECNICO DE ENFERMAGEM PA	ALESSANDRA ALVES DE PAULA PINHO	32617
06/09/2019	TECNICO DE ENFERMAGEM PA	ALEXANDRE LOPES DE LISBOA	32618
19/06/2019	TECNICO DE ENFERMAGEM PA	AMBRÓSINETE DAS DORES SANTOS VIANA	3509
14/08/2019	TECNICO DE ENFERMAGEM PA	ANA FLAVIA GUIMARAES GOMES	3628
22/06/2020	TECNICO DE ENFERMAGEM PA	ANA MARIA SOUSA DE OLIVEIRA	3436
18/04/2016	TECNICO DE ENFERMAGEM PA	ANDERSON PEREIRA ESTEVAM	30639
06/09/2018	TECNICO DE ENFERMAGEM PA	ANDREA APARECIDA DOS S CAMPOS	32577
17/08/2020	TECNICO DE ENFERMAGEM PA	ANDREA DA CONCEICAO RODRIGUES	34422
01/05/2020	TECNICO DE ENFERMAGEM PA	ANDREA RODRIGUES DA SILVA	34146
06/09/2018	TECNICO DE ENFERMAGEM PA	ANGELICA APARECIDA DA SILVA MACEDO	32619
01/06/2013	TECNICO DE ENFERMAGEM PA	ARLETE APARECIDA DA SILVA	2763
08/06/2020	TECNICO DE ENFERMAGEM PA	ARTHUR PHELIPE SOARES PALIONE ROSA	34337
04/06/2019	TECNICO DE ENFERMAGEM PA	AURIAN DA PAIXAO ARAUJO ALVES	3414
14/08/2020	TECNICO DE ENFERMAGEM PA	BIANCA PAMELA F MARTELO RODRIGUES	34426
05/09/2018	TECNICO DE ENFERMAGEM PA	BRUNA MARTINS DOS SANTOS	32597
01/06/2020	TECNICO DE ENFERMAGEM PA	CAMILA CECILIA EVANGELITO	34223
05/06/2019	TECNICO DE ENFERMAGEM PA	CAMILA DARCI PIMENTA	3410
06/09/2018	TECNICO DE ENFERMAGEM PA	CARINA PEREIRA DE SOUZA	32623
10/06/2020	TECNICO DE ENFERMAGEM PA	CARINE BARBOSA MICHEL	3438
06/09/2018	TECNICO DE ENFERMAGEM PA	CARIS REGINA SILVA DE OLIVEIRA	32624
24/05/2019	TECNICO DE ENFERMAGEM PA	CARMEN LUCIA PEREIRA	33355
11/03/2020	TECNICO DE ENFERMAGEM PA	CELDA SILVA PINTO	34054
01/03/2018	TECNICO DE ENFERMAGEM PA	CHARLENE CRISTINA MARQUES FERNANDES	31776
04/09/2018	TECNICO DE ENFERMAGEM PA	CINTIA SOUZA PEREIRA GIALORENCO	32675
17/04/2019	TECNICO DE ENFERMAGEM PA	CLEIDE APARECIDA LOPES RODRIGUES	33199
05/09/2018	TECNICO DE ENFERMAGEM PA	CLEIDE PEREIRA DE SOUZA	32670
05/09/2018	TECNICO DE ENFERMAGEM PA	CRISTIANA DE LIMA BATISTA	32598
06/08/2019	TECNICO DE ENFERMAGEM PA	CRISTIANE REIS PIMENTEL	33596
02/03/2020	TECNICO DE ENFERMAGEM PA	CRISTIENE ROSA MAXIMO COSTA	34000



SANTA LUZIA PREFEITURA MUNICIPAL

Relatório de Gestão Pessoal
 Sistema de Gestão Pessoal
 RELATÓRIO DE ENFERMEIROS E TÉCNICOS DE ENFERMAGEM

T NOME DATA CONTRACARGO

342	ROSANA AUGUSTA DA CRUZ DE OLIVEIRA	08/09/2014	TEC. ENFERMAGEM PSF
920	ROSENY FERREIRA DA SILVA	01/06/2013	TEC. ENFERMAGEM PSF
477	SABRINA ANGELICA DA S CESARIO RODRIGUES	03/06/2019	TEC. ENFERMAGEM PSF
480	SHIRLEY DO VALE	04/12/2017	TEC. ENFERMAGEM PSF
4427	SILVIA MARIA MORAES	17/08/2020	TEC. ENFERMAGEM PSF
1210	SIMONE DE PAULA FRAGA	01/06/2020	TEC. ENFERMAGEM PSF
8407	VALDETE DE ALMEIDA LIZARDO	22/10/2013	TEC. ENFERMAGEM PSF
9969	VIVIANE DOS SANTOS ANDRADE	25/08/2015	TEC. ENFERMAGEM PSF
1478	VIVIANE RIBEIRO SILVA SOARES	04/12/2017	TEC. ENFERMAGEM PSF
2602	ADRIANA RAIMUNDA TELIS DE OLIVEIRA	06/09/2018	ENFERMEIRO PA
3692	ALESSANDRA CRISTINA PEREIRA DE SOUZA	05/09/2019	ENFERMEIRO PA
3996	ALINE LOURENCO DAS DORES PIRES	19/02/2020	ENFERMEIRO PA
9935	ALIAN ALCANTARA COELHO	24/07/2015	ENFERMEIRO PA
3800	ALOISIO SILVA GUMARAES	03/12/2019	ENFERMEIRO PA
2508	BRUNA MENEZES RODRIGUES	06/09/2018	ENFERMEIRO PA
2509	CARLA CRISTINA MACHADO	06/09/2018	ENFERMEIRO PA
2756	CEBER DE ARAUJO	17/10/2018	ENFERMEIRO PA
2537	CELIA APARECIDA MARQUES BRANDAO	05/09/2018	ENFERMEIRO PA
2510	DEBORA DE OLIVEIRA BATISTA FREITAS	05/09/2018	ENFERMEIRO PA
3394	DEBORA ELEN SANTANA ANDRADE	03/06/2019	ENFERMEIRO PA
2757	DENISE FATIMA DA SILVA FERREIRA	18/10/2018	ENFERMEIRO PA
3691	FELIPE FERNANDES DE ARAUJO SILVA	05/09/2019	ENFERMEIRO PA
84053	FERNANDA DOS SANTOS PEREIRA BATISTA	11/03/2020	ENFERMEIRO PA
3521	FLAVIA RODRIGUES PEREIRA	07/06/2019	ENFERMEIRO PA
3622	FRANCISCO ELIAS MONTEIRO DA SILVA	13/08/2019	ENFERMEIRO PA
29865	GABRIELA BATISTA DE SOUZA ALMEIDA	09/06/2015	ENFERMEIRO PA
32549	GEIZA APARECIDA DA SILVA	03/09/2018	ENFERMEIRO PA
32542	GIZELLE INDIA GONCALVES URBANO	06/09/2018	ENFERMEIRO PA
32539	GLAUCIA LUCAS FERNANDES SILVA	06/09/2018	ENFERMEIRO PA
34145	GRACIELE DE OLIVEIRA BARBOSA	01/05/2020	ENFERMEIRO PA
32515	GUILHERME RODRIGUES ALMEIDA	06/09/2018	ENFERMEIRO PA
34006	JESSICA DOMINGOS VIEIRA	20/01/2020	ENFERMEIRO PA
33835	JULIA ENITA DE BRITO SILVEIRA	06/09/2018	ENFERMEIRO PA
32512	JULIANA CRISTINY GUMARAES	06/09/2018	ENFERMEIRO PA
32511	JULIANA DE FATIMA MOREIRA	06/09/2018	ENFERMEIRO PA
32513	JULIANA TORRES RIBEIRO SILVA	06/09/2018	ENFERMEIRO PA
32839	KAREN CRISTINA TOCANTUNDO MARTINS	14/01/2019	ENFERMEIRO PA
32518	LAIS SOARES DE CASTRO	06/09/2018	ENFERMEIRO PA
33747	LAUDIENE FERREIRA NUNES	16/10/2019	ENFERMEIRO PA
32517	LAYSA ALVES MACHADO	06/09/2018	ENFERMEIRO PA
28097	LILIA ALVES NOGUEIRA	19/07/2013	ENFERMEIRO PA
34001	LORENA MARTINS BOTTER	03/03/2020	ENFERMEIRO PA
28835	LUCIA HELENA DOS SANTOS ARUDA	14/04/2014	ENFERMEIRO PA
34142	LUCIANE PATRICIA DA SILVA	01/05/2020	ENFERMEIRO PA
32519	LUZIANA VIDIGAL DE OLIVEIRA	06/09/2018	ENFERMEIRO PA
33621	MARCIA CRISTINA DA SILVA ARAUJO	13/08/2019	ENFERMEIRO PA
32540	MARCUS VINICIUS DE LEMOS PINTO	06/09/2018	ENFERMEIRO PA
32669	MARIA DE FATIMA REIS VIANA	05/09/2018	ENFERMEIRO PA
32520	MARIANA CORSIANO SANTANA	06/09/2018	ENFERMEIRO PA
33807	MARIANA DA CRUZ HIGINO SILVA	02/01/2020	ENFERMEIRO PA
32533	MARTELENA CELIA DA SILVA DE JESUS	06/09/2018	ENFERMEIRO PA
34430	MICHEL ADEMAR DA CONCEICAO TRAJANO	12/08/2020	ENFERMEIRO PA
32548	NADJULIA DE JESUS MOUTA	03/09/2018	ENFERMEIRO PA
32521	NAKITA MARCELE FRAGA INACIO	06/09/2018	ENFERMEIRO PA
29562	NEIDE SOUSA SOARES	03/02/2015	ENFERMEIRO PA

SANTA LUZIA PREFEITURA MUNICIPAL

RELATÓRIO DE ENFERMEIROS E TÉCNICOS DE ENFERMAGEM

Sistema de Gestão Pessoal

DATA CONTRACARGO	NOME
04/12/2015	ADRIANA SOARES MADURO DA COSTA
06/03/2014	AMANDA JONES APARECIDA DA PAULA
18/08/2014	ANA CLAUDIA DE SOUSA
29/07/2019	ANA PAULA CAMILO PEREIRA
11/03/2014	CASSIANDREA TELES TRAN
01/06/2013	CHRISTIANE ANICIO MARQUES
27/08/2014	CINTIA DAS GRACAS IZABEL
25/08/2014	CLARICE FERREIRA DA SILVA
01/06/2013	CLEIDE ALVES PEREIRA RAMOS
01/06/2013	CYNTHIA ADRIANE CAMILO CALDEIRA
01/03/2019	CYNTHIA DE FATIMA REIS LEALDADA
02/09/2019	DANIELA ALVES SOARES
02/10/2013	DANIELA CHRISTINE DE SOUZA CARVALHO
08/04/2016	DANIELA FELICIA SALES
11/03/2014	DANIELE FERREIRA LIMA FAGA
22/02/2019	DAPHINE REGINA SOARES DE SOUZA CARVALHO
25/03/2019	DAYANNE DE MAGALHAES GENEROSO CARDOSO
01/07/2015	DEYSI ADEMILDI MORATO LOPES
01/06/2013	EDNA SOARES DA SILVA
04/09/2019	ELIANE MACEDO DE SOUZA
04/05/2020	FERNANDA CAROLINA ANDRADE REZENDE
01/06/2013	GLEICE GOMES BARBOSA MACHADO
01/06/2020	GLEICIANE ALVES DE SOUZA
03/12/2018	GRAZIELLE KEITH LAET DE SOUZA
01/06/2013	HILTON RODRIGUES DOS APSTOLO
04/05/2020	JAQUELINE BRITO DE OLIVEIRA
11/09/2015	JHENE DARTY DE CARVALHO FERREIRA
04/05/2020	KAMILLA DE ASSIS NOGUEIRA
03/12/2014	LUCIANA NUNES FERREIRA
22/01/2018	LUCIANA VERISSIMO DUARTE MATOS
12/08/2020	LUCIANE MARIA MANHAES
04/05/2020	LUDMILA MARA EVANGELISTA OLIVEIRA
01/09/2014	MAGDA VIEIRA DO NASCIMENTO
14/10/2015	MARCELLE CRISTINA DE PAULA DIAS
28/05/2014	MARIA ANTONIA GOMES GUMARAES
13/03/2014	MARILDA FERREIRA LUIZ DE ALMEIDA
03/12/2018	MARINA RODRIGUES MIRANDA
01/09/2014	MARLENE DA CRUZ CAETANO
27/08/2014	MICHELE ALVES DE OLIVEIRA
01/06/2013	NAYARA DUTRA DE MORAES
05/06/2020	PAULA AMANDA DE OLIVEIRA FREITAS
01/08/2018	PRISCILA CAROLINE PAIVA
07/03/2019	RENATA REGINA BARBOSA O DE ANDRADE
01/06/2013	RENATA VIEIRA CABRAL IACERDA
03/06/2019	SARA CRISTINA DOROTEU DOS SANTOS ROSA
01/08/2019	SARA LORENA GONCALVES M RODRIGUES
11/03/2014	SUZARIS REZENDE DE MORAIS
09/07/2019	VAGNER CARVALHO
26/08/2014	VANILCE MARIA TEODORO DE SOUSA
03/07/2015	VERIDIANA TAIZA SOARES NASCIMENTO
04/05/2020	YASMIN ALVES ESTEVES
01/06/2013	ADRIANA APARECIDA DRUMOND FORNERIS
17/08/2020	ALESSANDRA DOS ANJOS GUERRA SILVA
27/05/2014	ALESSANDRA TAVARES DE SOUZA SILVA
20/10/2014	ALEXANDRA GOMES DE SOUZA SILVA



SANTA LUZIA PREFEITURA MUNICIPAL

Sistema de Gestão Pessoal
RELACÃO DE ENFERMEIROS E TECNICOS DE ENFERMAGEM

=====

1	NOME	DATA CONTRAT.	CARGO
123	TAMARA RODRIGUES LOPES	14/04/2020	TEC ENFERMAGEM PLANTONISTA MP 922/2020
072	WEMERSON MOREIRA NASCIMENTO	26/03/2020	TEC ENFERMAGEM PLANTONISTA MP 922/2020
071	AMANDA MACHADO MARINHO	01/04/2020	ENFERMEIRO PSF MP 922/2020
073	ARINETE DE FATIMA SALVO	26/03/2020	ENFERMEIRO PSF MP 922/2020
078	DANIELA DE SOUZA MIRANDA MENDES	26/03/2020	ENFERMEIRO PSF MP 922/2020
080	FILOMENA DE OLIVEIRA	26/03/2020	ENFERMEIRO PSF MP 922/2020
110	IVANI APARECIDA TEIXEIRA MORAIS	01/04/2020	ENFERMEIRO PSF MP 922/2020
1079	LUIZA HELENA ROCHA SOUSA	26/03/2020	ENFERMEIRO PSF MP 922/2020
1109	MARLEIDE MARCELINA DOS SANTOS	01/04/2020	ENFERMEIRO PSF MP 922/2020
1082	SABRINA CECILIA DO CARMO	25/03/2020	ENFERMEIRO PSF MP 922/2020
1077	TEREZINHA DE JESUS SILVA	26/03/2020	ENFERMEIRO PSF MP 922/2020
1108	VANESSA BATISTA DE SOUZA	01/04/2020	ENFERMEIRO PSF MP 922/2020
1085	DEBORA CRISTINA LADISLAU PINTO VELOSO	26/03/2020	TEC ENFERMAGEM PSF MP 922/2020
1083	MAIKE JOHNNATA DE SOUZA LINHARES	26/03/2020	TEC ENFERMAGEM PSF MP 922/2020
1116	NIVIA MARIA FELICIO RUIFNO	08/04/2020	TEC ENFERMAGEM PSF MP 922/2020

TOTAL Funcionários : 400
TOTAL Funcionários (por CPF): 400



SANTA LUZIA PREFEITURA MUNICIPAL

Sistema de Gestão Pessoal

RELAÇÃO DE ENFERMEIROS E TECNICOS DE ENFERMAGEM

NOME	DATA CONTRAT.	CARGO
------	---------------	-------

SILVANIA REIS DOS SANTOS	14/08/2019	TECNICO DE ENFERMAGEM PA
SILVIA DE JESUS MOREIRA	06/09/2018	TECNICO DE ENFERMAGEM PA
SIMONE BRAZ WALADARES	03/07/2019	TECNICO DE ENFERMAGEM PA
SIMONE DE OLIVEIRA PEREIRA	06/09/2018	TECNICO DE ENFERMAGEM PA
SIMONE FRANCISCA DE OLIVEIRA	06/09/2018	TECNICO DE ENFERMAGEM PA
SIMONE NASCIMENTO DE CARVALHO	06/09/2018	TECNICO DE ENFERMAGEM PA
SIMONE PAULA DE SOUSA SANTIAGO	13/01/2020	TECNICO DE ENFERMAGEM PA
SIRLENE APARECIDA GOMES MARCIEL SILVA	06/09/2018	TECNICO DE ENFERMAGEM PA
TAIS RAFAELA SILVA	13/08/2020	TECNICO DE ENFERMAGEM PA
TARCISIO MARTINS DA CONCEICAO	13/03/2020	TECNICO DE ENFERMAGEM PA
TATIANE RAIMUNDA DE PAULA	22/01/2018	TECNICO DE ENFERMAGEM PA
TERESA DE JESUS SILVA MAZALHAES	06/09/2018	TECNICO DE ENFERMAGEM PA
THAIS DE LIMA RODRIGUES	01/06/2020	TECNICO DE ENFERMAGEM PA
THAYS DE SOUZA MEDEIROS	05/09/2018	TECNICO DE ENFERMAGEM PA
THIAGO ANDRADE DE SOUZA	06/09/2018	TECNICO DE ENFERMAGEM PA
VANDERLEI SOUZA DE BRITO	28/01/2016	TECNICO DE ENFERMAGEM PA
VANETE CARNEIRO DA MOTA	28/05/2014	TECNICO DE ENFERMAGEM PA
VERA LUCIA GONCALVES	01/06/2013	TECNICO DE ENFERMAGEM PA
VIRGINIA IGNACIA DE ANDRADE SILVA	17/09/2019	TECNICO DE ENFERMAGEM PA
WALQUIRIA RIBEIRO CALDAS PESSOA	06/09/2018	TECNICO DE ENFERMAGEM PA
WEMERSON RODRIGUES DE ALMEIDA	18/04/2016	TECNICO DE ENFERMAGEM PA
WILLIAM JOSE TEODORO	17/01/2020	TECNICO DE ENFERMAGEM PA
ALINE DA SILVA ALMEIDA	30/03/2020	ENFERMEIRO PLANTONISTA MP 922/2020
ANA CAROLINA DIAS DA COSTA	25/03/2020	ENFERMEIRO PLANTONISTA MP 922/2020
ANA CAROLINA SANTANA FERREIRA	14/04/2020	ENFERMEIRO PLANTONISTA MP 922/2020
CRISTIANE DOS SANTOS BOVELHO	25/03/2020	ENFERMEIRO PLANTONISTA MP 922/2020
DAYSE MARIA NASCIMENTO CHAGAS	14/04/2020	ENFERMEIRO PLANTONISTA MP 922/2020
DIANE PATRICIA SILVA LEITE	26/03/2020	ENFERMEIRO PLANTONISTA MP 922/2020
ELIANA SOARES BEZERRA	26/03/2020	ENFERMEIRO PLANTONISTA MP 922/2020
KATHLEEN ANINNY TEFE LAGE	26/03/2020	ENFERMEIRO PLANTONISTA MP 922/2020
MARLEY DE OLIVEIRA SANTOS	22/04/2020	ENFERMEIRO PLANTONISTA MP 922/2020
PRISCILLA MARIA DINIZ RAMOS SILVA VIEIRA	06/04/2020	ENFERMEIRO PLANTONISTA MP 922/2020
TATIANA MARA DA SILVA FERNANDES	08/04/2020	ENFERMEIRO PLANTONISTA MP 922/2020
VANESSA SOUZA OLIVEIRA	01/04/2020	ENFERMEIRO PLANTONISTA MP 922/2020
ALBERT LEOPOLDINO DOS FEIS	26/03/2020	TEC ENFERMAGEM PLANTONISTA MP 922/2020
ANA CRISTINA SAUSMIKKA	15/04/2020	TEC ENFERMAGEM PLANTONISTA MP 922/2020
ANDREIA CASSIA MARTINS CARDOSO	01/04/2020	TEC ENFERMAGEM PLANTONISTA MP 922/2020
BRUNO DOLABEIA COSTA	26/03/2020	TEC ENFERMAGEM PLANTONISTA MP 922/2020
CRISTIANE RODRIGUES DA MOTA CARVALHO	26/03/2020	TEC ENFERMAGEM PLANTONISTA MP 922/2020
ERICA CENIRA DOS SANTOS ARAUJO	13/04/2020	TEC ENFERMAGEM PLANTONISTA MP 922/2020
FABIANA MAGESKI FERREIRA DA SILVA	14/04/2020	TEC ENFERMAGEM PLANTONISTA MP 922/2020
FELIPE ZOLIO DE ARAUJO	26/03/2020	TEC ENFERMAGEM PLANTONISTA MP 922/2020
FLAVIA CRISTIANE EVANGELISTA	14/04/2020	TEC ENFERMAGEM PLANTONISTA MP 922/2020
GILSON ALVES DA SILVA	15/04/2020	TEC ENFERMAGEM PLANTONISTA MP 922/2020
ITALO WENDLEY SOARES VIEIRA	16/04/2020	TEC ENFERMAGEM PLANTONISTA MP 922/2020
JANAINA DE ALMEIDA JUNQUEIRA	26/03/2020	TEC ENFERMAGEM PLANTONISTA MP 922/2020
JOVITO DOS SANTOS FILHO	26/03/2020	TEC ENFERMAGEM PLANTONISTA MP 922/2020
KELLI PAULA DUARTE SANTOS	01/04/2020	TEC ENFERMAGEM PLANTONISTA MP 922/2020
LILIANE PEREIRA DOS SANTOS	25/03/2020	TEC ENFERMAGEM PLANTONISTA MP 922/2020
LUANA MANUELLE VIEIRA	27/03/2020	TEC ENFERMAGEM PLANTONISTA MP 922/2020
RAYENNE DE PAULA FREITAS	30/03/2020	TEC ENFERMAGEM PLANTONISTA MP 922/2020
RITA LIMA GONCALVES	26/03/2020	TEC ENFERMAGEM PLANTONISTA MP 922/2020
ROSALINA ROXO GUIMARAES CHAMON	26/03/2020	TEC ENFERMAGEM PLANTONISTA MP 922/2020
ROSANA MIRANDA MARTINS	31/03/2020	TEC ENFERMAGEM PLANTONISTA MP 922/2020
SIMONE SILVA FERREIRA SANTOS	26/03/2020	TEC ENFERMAGEM PLANTONISTA MP 922/2020

SANTA LUZIA PREFEITURA MUNICIPAL

Sistema de Gestão Pessoal

RELATÓRIO DE ENFERMEIROS E TÉCNICOS DE ENFERMAGEM

NOME	DATA CONTRAT.	CARGO
LILLIAN FIGUEIREDO NOGUEIRA	06/09/2018	TECNICO DE ENFERMAGEM PA
LORAINÉ CAMILA DE MATOS	06/09/2018	TECNICO DE ENFERMAGEM PA
LUANNA GRAZIELE MAGALHÃES	06/09/2018	TECNICO DE ENFERMAGEM PA
LUCIANA DE SOUSA FERREIRA FERREIRAS	06/09/2018	TECNICO DE ENFERMAGEM PA
LUCILENE GOMES NUNES	26/08/2019	TECNICO DE ENFERMAGEM PA
LUCIMAR FERREIRA CUNHA D. DAS	06/09/2018	TECNICO DE ENFERMAGEM PA
LUCILENE GOMES MARTINS S.QUEIRA	06/09/2018	TECNICO DE ENFERMAGEM PA
MARCIA MARIA DE FREITAS (CARLOS	06/09/2018	TECNICO DE ENFERMAGEM PA
MARCIA MARIA MARQUES BRANHAO	06/09/2018	TECNICO DE ENFERMAGEM PA
MARIA ALVES DOS SANTOS	01/06/2016	TECNICO DE ENFERMAGEM PA
MARIA APARECIDA DOS REIS PIMENTEL	21/05/2019	TECNICO DE ENFERMAGEM PA
MARIA APARECIDA DOS SANTOS	05/09/2018	TECNICO DE ENFERMAGEM PA
MARIA APARECIDA SILVA SPAGNOL DE SOUZA	01/06/2013	TECNICO DE ENFERMAGEM PA
MARIA CRISTINA DA ROCHA SAO JOSE	06/09/2018	TECNICO DE ENFERMAGEM PA
MARIA DA CONCEICAO RAMOS LACERDA	06/09/2018	TECNICO DE ENFERMAGEM PA
MARIA DE FATIMA FERNANDES SANTOS	06/09/2018	TECNICO DE ENFERMAGEM PA
MARIA DE FATIMA PROENÇA	05/09/2018	TECNICO DE ENFERMAGEM PA
MARIA JOSE DO NASCIMENTO MARCAL	21/07/2015	TECNICO DE ENFERMAGEM PA
MARINA DE FARIA VIEIRA NOGUEIRA	01/06/2020	TECNICO DE ENFERMAGEM PA
MARJORIE POLIANE VIANA FEIS	06/09/2018	TECNICO DE ENFERMAGEM PA
MARLI SILVA FERREIRA	06/09/2018	TECNICO DE ENFERMAGEM PA
MARLY DE JESUS FERREIRA	06/09/2017	TECNICO DE ENFERMAGEM PA
MAURICEIA DA SILVA ANICETO SANTOS	04/12/2017	TECNICO DE ENFERMAGEM PA
MEIRE APARECIDA DE ANDRADE SOUZA	06/09/2018	TECNICO DE ENFERMAGEM PA
MICHELE APARECIDA DE S ISABEL CASTILHO	13/03/2020	TECNICO DE ENFERMAGEM PA
NATALIA DOS SANTOS HIGINIO	06/09/2018	TECNICO DE ENFERMAGEM PA
NAYANE FERREIRA COSTA	04/12/2017	TECNICO DE ENFERMAGEM PA
NEILA MARIA DE OLIVEIRA	06/09/2018	TECNICO DE ENFERMAGEM PA
NEUSA GONCALVES DOS SANTOS	06/09/2018	TECNICO DE ENFERMAGEM PA
NIVALDA CAMPOS DE ANDRADE FERREIRA	06/09/2018	TECNICO DE ENFERMAGEM PA
PAOLA SILVA GRILLO	06/09/2018	TECNICO DE ENFERMAGEM PA
PATRICIA DAS DORES SILVA	01/08/2019	TECNICO DE ENFERMAGEM PA
PATRICIA DE OLIVEIRA MARTINS FERREIRA	01/05/2020	TECNICO DE ENFERMAGEM PA
PETERSON ALEXSANDER DE SOUZA	11/12/2018	TECNICO DE ENFERMAGEM PA
POLIANA REGINA DA SILVA	01/08/2019	TECNICO DE ENFERMAGEM PA
POLYANA BATISTA MOREIRA	11/06/2020	TECNICO DE ENFERMAGEM PA
PRISCILLA APARECIDA GUMARRAES ALVES	20/01/2020	TECNICO DE ENFERMAGEM PA
QUEZIA JEMIMA FERREIRA BENTO	05/09/2018	TECNICO DE ENFERMAGEM PA
RAMILDO LOPES FARIA	05/09/2018	TECNICO DE ENFERMAGEM PA
RAMON PASCOAL MOREIRA	06/09/2018	TECNICO DE ENFERMAGEM PA
REGINA FRANCISSCA DOS SANTOS	06/09/2018	TECNICO DE ENFERMAGEM PA
REGANE DE LIMA ARAUJO	05/09/2018	TECNICO DE ENFERMAGEM PA
RENATA PAMELA FERNANDES DE SOUZA GUEDES	09/09/2019	TECNICO DE ENFERMAGEM PA
RENATA PAMELA FERNANDES DE SOUZA GUEDES	17/04/2019	TECNICO DE ENFERMAGEM PA
ROBERTA DE FATIMA DE OLIVEIRA	26/06/2015	TECNICO DE ENFERMAGEM PA
ROGERIO GOMES	06/09/2018	TECNICO DE ENFERMAGEM PA
ROSANA APARECIDA DOS REIS SILVA	18/04/2016	TECNICO DE ENFERMAGEM PA
ROSANGELA DE FATIMA VIRG SILVA	03/09/2019	TECNICO DE ENFERMAGEM PA
ROSANI CRISTINA DE OLIVEIRA MELGES	03/09/2019	TECNICO DE ENFERMAGEM PA
ROSELI DOS SANTOS	13/03/2020	TECNICO DE ENFERMAGEM PA
ROSEMARY GOMES SANTANA	06/09/2018	TECNICO DE ENFERMAGEM PA
ROSILEI BARBOSA SOARES	11/06/2020	TECNICO DE ENFERMAGEM PA
ROSILENE DOROTEU DE ARAUJO	04/09/2019	TECNICO DE ENFERMAGEM PA
ROSIMARY DO CARMO MUNIZ DE ALMEIDA	28/05/2014	TECNICO DE ENFERMAGEM PA
RUBENS DOS SANTOS FERREIRA	09/09/2019	TECNICO DE ENFERMAGEM PA
SAMUEL DA CRUZ RODRIGUES CARVALHO	09/09/2019	TECNICO DE ENFERMAGEM PA



SANTA LUZIA PREFEITURA MUNICIPAL

Sistema de Gestão Pessoal

RELAÇÃO DE ENFERMEIROS E TECNICOS DE ENFERMAGEM

055	C	NOME	DATA CONTRAT.	CARGO
055		CRISTINA ANUNCIACAO RODRIGUES	13/03/2020	TECNICO DE ENFERMAGEM PA
671		DAIANA GRASIELE RODRIGUES DE JESUS	05/09/2018	TECNICO DE ENFERMAGEM PA
123		DANIETA LUZIA PALUMBO	05/06/2014	TECNICO DE ENFERMAGEM PA
1562		DANIELE BRAGA DOS SANTOS	06/09/2018	TECNICO DE ENFERMAGEM PA
1625		DANIELE ROSA DE MATOS SILVA	06/09/2018	TECNICO DE ENFERMAGEM PA
1572		DANIELE GARANDY COSTA	06/09/2018	TECNICO DE ENFERMAGEM PA
841		DANIELE SANTOS CARVALHO RODRIGUES	22/01/2020	TECNICO DE ENFERMAGEM PA
920		DARLEI CALDEIRA LIMA	13/08/2019	TECNICO DE ENFERMAGEM PA
926		DELICE ROSA VIEIRA CARVALHO	06/09/2018	TECNICO DE ENFERMAGEM PA
927		DENIZE CORREA BAIÁ	06/09/2018	TECNICO DE ENFERMAGEM PA
928		DEVANI DE ALMEIDA VIEIRA	06/09/2018	TECNICO DE ENFERMAGEM PA
937		EDERSON COSTA MERCELINO	18/04/2016	TECNICO DE ENFERMAGEM PA
821		ELEN CRISTINA MARTINS	13/01/2020	TECNICO DE ENFERMAGEM PA
2570		ELIS REGINA PEREIRA SOUZA	06/09/2018	TECNICO DE ENFERMAGEM PA
2564		ELISANGELA DA SILVA BARBALHO SOARES	06/09/2018	TECNICO DE ENFERMAGEM PA
2568		ERICA ENGRACIA DE FREITAS	06/09/2018	TECNICO DE ENFERMAGEM PA
2666		ERICA FABIANA DOS REIS	06/09/2018	TECNICO DE ENFERMAGEM PA
2630		ESTEFANIAE POLIANA BATISTA DA SILVA	05/09/2018	TECNICO DE ENFERMAGEM PA
2631		EULIRA ENGRACIA DE FREITAS	06/09/2018	TECNICO DE ENFERMAGEM PA
0643		EUNICIO APARECIDO FERREIRA DA SILVA	18/04/2016	TECNICO DE ENFERMAGEM PA
9097		EVANDO DE OLIVEIRA	29/05/2014	TECNICO DE ENFERMAGEM PA
2588		FABIANA GOMES BOAVENTURA	06/09/2018	TECNICO DE ENFERMAGEM PA
3820		FABIOLA JARDIM RESENDE	13/01/2020	TECNICO DE ENFERMAGEM PA
2632		FARLEI WENDER PATENTE	06/09/2018	TECNICO DE ENFERMAGEM PA
2606		FERNANDA APARECIDA ANDRADE COELHO	06/09/2018	TECNICO DE ENFERMAGEM PA
4179		FLAVIO ANSELMO BARBOSA BATISTA	11/05/2020	TECNICO DE ENFERMAGEM PA
4309		GLICENEIA PAULA DA SILVA LIMA	11/06/2020	TECNICO DE ENFERMAGEM PA
2504		GISELE BATISTA DE JESUS DE SOUZA	05/09/2018	TECNICO DE ENFERMAGEM PA
4158		GRACILENE DE ANDRADE SOUZA	04/05/2020	TECNICO DE ENFERMAGEM PA
0669		HEBERT FERREIRA SILVA	18/04/2016	TECNICO DE ENFERMAGEM PA
2776		LIMA CARDOSO DE SOUZA	01/06/2013	TECNICO DE ENFERMAGEM PA
2750		IRANI FERREIRA ROSA PORTO	01/10/2018	TECNICO DE ENFERMAGEM PA
2633		IRANI GOMES PEREIRA	06/09/2018	TECNICO DE ENFERMAGEM PA
2634		ISABEL CRISTINA DOS SANTOS	06/09/2018	TECNICO DE ENFERMAGEM PA
2635		JANAINA MARIA FERREIRA PINTO	06/09/2018	TECNICO DE ENFERMAGEM PA
32604		JOELMA APARECIDA SILVA	06/09/2018	TECNICO DE ENFERMAGEM PA
3200		JOYCE POLIANA DOS REIS MOURA	23/04/2019	TECNICO DE ENFERMAGEM PA
2780		JUCILENE CORREIA DE LIMA	01/06/2013	TECNICO DE ENFERMAGEM PA
32592		JULIANA ALMEIDA GONCALVES	06/09/2018	TECNICO DE ENFERMAGEM PA
33539		JULIANA EDNA NUNES	19/06/2019	TECNICO DE ENFERMAGEM PA
34334		JULIANE GRACIELE FERNANDES FONSECA	16/06/2020	TECNICO DE ENFERMAGEM PA
34066		JUNIA FERNANDA SOARES ALVES	13/03/2020	TECNICO DE ENFERMAGEM PA
32590		JUNIO RAFAEL SANTOS	06/09/2018	TECNICO DE ENFERMAGEM PA
33194		KATIA APARECIDA SANTOS PIO	15/04/2019	TECNICO DE ENFERMAGEM PA
32637		KEILA DE CARVALHO ROCHA	06/09/2018	TECNICO DE ENFERMAGEM PA
34213		KELY PATRICIA DE SOUZA	01/06/2020	TECNICO DE ENFERMAGEM PA
32638		KENIA REGINA SANTOS	06/09/2018	TECNICO DE ENFERMAGEM PA
32608		LEIA DECOITHE MIRANDA	06/09/2018	TECNICO DE ENFERMAGEM PA
34144		LEIDIANE CARDOSO DOS SANTOS	01/05/2020	TECNICO DE ENFERMAGEM PA
32640		LIDIANA MARQUES DE SOUZA	06/09/2018	TECNICO DE ENFERMAGEM PA
32580		LIDIANE VANESSA DA SILVA PINTO	05/09/2018	TECNICO DE ENFERMAGEM PA
34128		LILIA BARROS DE SOUZA	16/04/2020	TECNICO DE ENFERMAGEM PA
29564		LILIAN APARECIDA DE SCUZA CASTRO	03/02/2015	TECNICO DE ENFERMAGEM PA
29938		LILIANE APOLINARIA FERREIRA SILVA	30/07/2015	TECNICO DE ENFERMAGEM PA



SANTA LUZIA PREFEITURA MUNICIPAL

Sistema de Gestão Pessoal

RELATÓRIO DE ENFERMEIROS E TÉCNICOS DE ENFERMAGEM

NOME DATA CONTRAT. CARGO

18	PATRICIA SOARES NASCIMENTO	03/06/2019	ENFERMEIRO PA
17	PRISCILLA CAROLINE ANDRADE	10/08/2019	ENFERMEIRO PA
16	REGINA MARIA CAMARGO FONSECA E SILVA	05/09/2018	ENFERMEIRO PA
15	RENATO SILVA SOARES	05/09/2018	ENFERMEIRO PA
14	RODRIGO INACIO ALVES GAZETO	06/09/2018	ENFERMEIRO PA
13	ROGERIO GONCALVES DE CAMPOS	11/06/2019	ENFERMEIRO PA
12	SANDRA DE SOUZA FARIAS	06/09/2018	ENFERMEIRO PA
11	SILMARA RIBEIRO DA SILVA	03/09/2018	ENFERMEIRO PA
10	SONIA MARTA DA SILVA	06/09/2018	ENFERMEIRO PA
9	TALITA HERMINIA RODRIGUES COIMBRA	02/10/2019	ENFERMEIRO PA
8	THIARA MENDES FARIA DINIZ	07/09/2018	ENFERMEIRO PA
7	VILMAINE DE CASSIA SILVA PAIVA	26/08/2019	ENFERMEIRO PA
6	VIVIANE CHUCRE	06/09/2018	ENFERMEIRO PA
5	WANDERLEY SOARES DOS SANTOS	14/08/2019	ENFERMEIRO PA
4	WELINGTON VINICIUS DA SILVA P EMERICK	05/09/2018	ENFERMEIRO PA
3	ADRIANA APARECIDA DA COSTA	24/03/2016	TECNICO DE ENFERMAGEM PA
2	ADRIANA APARECIDA MOREIRA SENRA	17/05/2019	TECNICO DE ENFERMAGEM PA
1	ADRIANA DOS SANTOS DE OLIVEIRA	06/09/2018	TECNICO DE ENFERMAGEM PA
	ADRIANA GOMES DE SOUZA	06/09/2018	TECNICO DE ENFERMAGEM PA
	ADRIANE BEZERRA SOARES MOREIRA	06/09/2018	TECNICO DE ENFERMAGEM PA
	ADRIANO DA SILVA	06/09/2018	TECNICO DE ENFERMAGEM PA
	ADRIENE SALES TEANDRO	11/05/2020	TECNICO DE ENFERMAGEM PA
	AILTON GONCALVES FERREIRA	06/09/2018	TECNICO DE ENFERMAGEM PA
	ALCINE ALVES	23/05/2019	TECNICO DE ENFERMAGEM PA
	ALEXANDRA APARECIDA ANDRADE PATENTE	06/09/2018	TECNICO DE ENFERMAGEM PA
	ALESSANDRA ALVES CARNEIRO RODRIGUES	16/04/2019	TECNICO DE ENFERMAGEM PA
	ALESSANDRA ALVES DE PAULA PINHO	06/09/2018	TECNICO DE ENFERMAGEM PA
	ALEXANDRE LOPES DE LISBIA	19/06/2019	TECNICO DE ENFERMAGEM PA
	AMBROSINETE DAS DORES SANTOS VIANA	14/08/2019	TECNICO DE ENFERMAGEM PA
	ANA FLAVIA GUIMARAES GOMES	22/06/2020	TECNICO DE ENFERMAGEM PA
	ANA MARIA SOUSA DE OLIVEIRA	18/04/2016	TECNICO DE ENFERMAGEM PA
	ANDERSON PEREIRA ESTEVAM	06/09/2018	TECNICO DE ENFERMAGEM PA
	ANDREA APARECIDA DOS S CAMPOS	17/08/2020	TECNICO DE ENFERMAGEM PA
	ANDREA DA CONCEICAO RODRIGUES	01/05/2020	TECNICO DE ENFERMAGEM PA
	ANDREA RODRIGUES DA SILVA	06/09/2018	TECNICO DE ENFERMAGEM PA
	ANGELICA APARECIDA DA SILVA MACEDO	01/06/2013	TECNICO DE ENFERMAGEM PA
	ARLETE APARECIDA DA SILVA	08/06/2020	TECNICO DE ENFERMAGEM PA
	ARTHUR PHELIPPE SOARES SALIONE ROSA	04/06/2019	TECNICO DE ENFERMAGEM PA
	AURIAN DA PAIXAO ARAUJO ALVES	14/08/2020	TECNICO DE ENFERMAGEM PA
	BIANCA PAMELA F MARTELO RODRIGUES	05/09/2018	TECNICO DE ENFERMAGEM PA
	BRUNA MARTINS DOS SANTOS	01/06/2020	TECNICO DE ENFERMAGEM PA
	CAMILA CECILIA EVANGELISTO	05/06/2019	TECNICO DE ENFERMAGEM PA
	CAMILA DARCI PIMENTA	10/06/2020	TECNICO DE ENFERMAGEM PA
	CARINE BARBOSA MICHEL	06/09/2018	TECNICO DE ENFERMAGEM PA
	CARIS REGINA SILVA DE OLIVEIRA	24/05/2019	TECNICO DE ENFERMAGEM PA
	CARMEN LUCIA PEREIRA	11/03/2020	TECNICO DE ENFERMAGEM PA
	CELDA SILVA PINTO	01/03/2018	TECNICO DE ENFERMAGEM PA
	CHARLENE CRISTINA MARQUES FERNANDES	04/09/2018	TECNICO DE ENFERMAGEM PA
	CINTIA SOUZA PEREIRA GIALORENCO	17/04/2019	TECNICO DE ENFERMAGEM PA
	CLEIDE APARECIDA LOPES RODRIGUES	05/09/2018	TECNICO DE ENFERMAGEM PA
	CLEIDE PEREIRA DE SOUZA	06/08/2019	TECNICO DE ENFERMAGEM PA
	CRISTIANA DE LIMA BATISTA	06/08/2019	TECNICO DE ENFERMAGEM PA
	CRISTIANE REIS PIMENTEL	02/03/2020	TECNICO DE ENFERMAGEM PA
	CRISTIENE ROSA MAXIMC COSTA		